

Finanzbuch

1887 Übortrag von Seite 38 M 873 66

Beitrag pro 87 x 88 (pro 85 x 86 nicht
aufgeführt) von Fr. E. Graf zu Linsingen-
Waldenburg, k. preuss. Lieutenant im
14. Infanterie-Regiment in Cassel

" 4 -

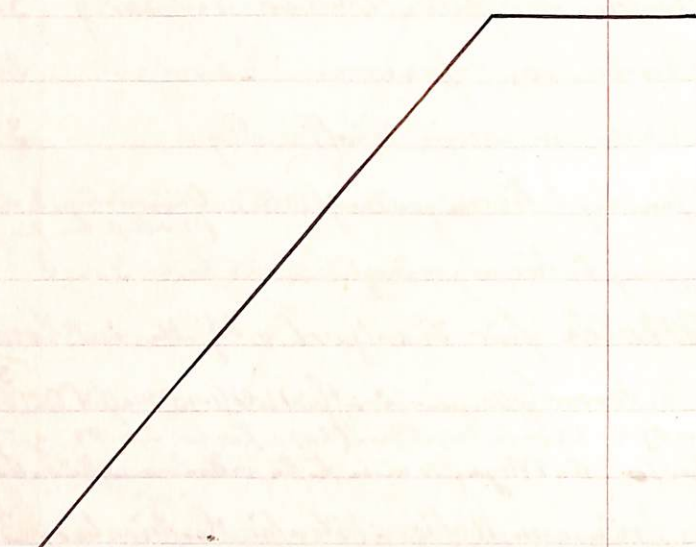

Summe der Finanzbuch pro 1887 M 877 66

Abgaben pro 1887 M 549 79

Überschuss 13 M 327 87

Abgabenbuch

1887 Übortrag v. Seite 39 M 423 82

- Umsch. - Kauf. v. Louisenpark Friedrichsheim 41 - 85
- " - Kauf. v. Dr. Mehlis (Gartenstein Grabstein) 42 5 -
- " - Trinkgeld an Altstadtm. H. B. v. Kauf (2 Tage) 43 3 -
- " - Ankauf v. Nymphenburg Maßbauf (100 Min. Bild, 2 Min. Bild) 44 32 -
incl. Saft v. Dr. Mehlis
- " - Kauf. v. J. Linsinger (Lange u. Kanne) 45 8 07
- " - Trinkgeld für Begräbnis d. Kaufmannen etc. - 1 -
- " - Kauf. v. Otto Spang (Essenlohn) 46 30 -
- " - Kauf. v. Lindz, Linsinger (Müllentisch) 47 45 -
- " - 2 Posten Nymphenburg nach Hofstr. v. Linsinger (46 x 47) - 40
- " - Nymphenburg auf Linsinger, Kupfergabeln (100 Min.) - 20
- " - Nymphenburg bei Hofbau des k. Hofes Beitrag pro 87 - 20
- " - Kündigung auf Linsinger (Anzahl) - 10
- " - Zuspaltung des Beitrags von Fr. E. von Linsinger u. G. Mehlis - 15

Summe der Abgaben pro 1887 M 549 79

dem Rechnungsführer
de. Vorstand: Dr. C. Mehlis

Dinst. d. 11. 88. Herr Mehlis

Finanzrechnung

<u>1888</u>		<u>Übersrag von Seite 42</u>		M 573 87	
Beiträge der Mitglieder:					
Gül. Sitz	M 2.-				
L. Sitz	" 2.-				
Präsident	" 2.-				
Gambroff	" 2.-				
Johannsen	" 2.-				
H. Kaufmann	" 2.-				
Laird	" 2.-				
Fr. H. Meier	" 2.-				
H. Mehlis	" 2.-				
Neely	" 2.- + 89				
Fr. Schäfer	" 2.-				
H. Schäfer	" 2.-				
H. Simon	" 2.-				
O. Vogel	" 2.- in Ländersigelfarm				
Fr. Tattler	" 2.-				
Hof. Tillmann	" 2.- - Amerika				
	M 32.-			M 32.-	
<u>Übersrag auf Seite 46</u>				<u>M 605 87</u>	

Olivyerbuch

<u>1888</u>		<u>Übersrag v. Seite 43</u>		M 99 58	
April	20.	Kauf v. Meier v. Müller, Antiquariatsbuchhandlung	9	16	15
"	"	Porto für obige Finanzrechnung		-	20
"	"	Versendung der Korrespondenz an Altkonferenzen in Koda, an Graf Graf v. Helm, Wappsteinbraten, 5 Korrespondenz v. Dr. Mehlis		-	70
"	"	Kaufgebühren bei Fabrikbesitztitelwechseln pro 88		-	50
"	"	Spesen Dr. Mehlis für Korrespondenz (Korrespondenz v. Wappstein)		-	10
"	"	Korrespondenzblatt aus Finn		-	10
"	30.	Kauf v. Lindner Swindau, Feinstein	10	1	10
"	"	Kauf v. Agostini Looch	11	-	25
"	"	Kauf v. Gleser G. Lyra	12	2	40
"	"	Auslagen v. Dr. Mehlis, Diversa	13	3	-
Mai	15.	Porto für 1 Brief Altkonferenz v. Wappstein	14	-	60
"	-	Kauf v. Lindner Swindau	15	-	70
"	-	Für einen Kaufvertrag aus Dänemark	16	-	70
Juni	9.	Beitrag z. Auftr. von, Adress. Anwesenheit München 1888	17	3	20
"	"	J. Coust. Knapp Wappstein v. Collection von Altkonf.	18	50	20
"	-	Zinseszinsen für 1 K. Anwesenheit mit Auftr. v. Dr. Mehlis (v. Lindner Swindau)		-	50
"	-	Zinseszinsgebühren für 1 K. Anwesenheit Porto		-	25
		<u>Übersrag auf Seite 47</u>	M	180	23

Finanzbuch

1888	Übortrag von Seite 44	n	605	87
Leitträge der Mitglieder:				
Fr. Wolf +88	n	2.-		
Menzel	"	2.-		
Otg. Zimmsen	"	2.-		
Hf. Zimmsen	"	2.-	8	-
Otg. Fitz Ellenpordt	n	2.-		
Reisner Gustav	"	2.-		
Moring Leopold	"	2.-		
Sapfbander Lorenz	"	2.-		
Maffner Günter	"	2.-		
Fr. Frank Max	"	2.-		
Fr. Wolf Ludwig	"	2.-		+88
Dr. St. Wenzel	"	2.-		
Dr. Windhart	"	2.-		
Fr. Fekel	"	2.-		
Lorenz Fekel	"	2.-	22	-
<u>Übortrag auf Seite 48</u>		n	635	87

Umsatzbuch

1888	Übortrag von Seite 45	n	180	23
1888	Übortrag von Seite 45	n	180	23
Juni 25.	Umsatz n. Dr. Mehlis für 6 Kopien	19	5	35
"	1 Postkarte von Hofmann an Reichs-Commissar Dr. Hildebrand		1	80
" 26.	1 Postkarte alter Münze an Hahn Berlin & Pfau	20	-	70
"	Abflusszahlung an Rheinberger, Hofn. v. 25. Apr. 88	21	242	-
Juli 4.	Rechnung an H. E. Graf zu Rhein-Druckg. von Land		-	10
"	Umsatz für Herren Gelinck, Bading u. Krapfburg	22	-	60
"	Umsatz n. Dr. Mehlis (Ritter u. Mißbauer, Rhein) 24		1	-
"	Rechn. v. Kautzmann, Kontierungsbüch. v. 23. 23		12	-
" 16.	Umsatz an Kaiser Krapfburg, Rhein		-	65
"	Umsatz für Rhein, Com. v. 23. 23		-	50
"	Rechn. v. Ginkel, 1 Blatt für Rhein	25	-	50
"	Zins für Rhein, 2 mal Zinszahlung		-	20
" 25.	Rechnung für v. G. v. G. Rhein v. Rhein	25a	-	10
"	Zins für Rhein v. Rhein v. Rhein		-	10
"	Zins für Rhein v. Rhein v. Rhein		1	20
" 27.	Zins für Rhein v. Rhein v. Rhein	26	5	20
"	" an E. S. Kettler & Sohn, Berlin v. 29. 2. 88	27	15	20
"	" an Meyer & Kille, Berlin v. 31. 5. 88	28	11	20
"	Rechn. v. Kietzsch, Krapfburg (1 Blatt v. 15. 2. 88)	29	6	15
<u>Übortrag auf Seite 49</u>		n	484	28

Finanzsumme

<u>1888</u>	<u>Übortrag v. Seite 46</u>	"	635.87
Aug. 18.	Beitrag der Stadt pro 88	"	100. —
" —	Coupon pr. 1. September 88	"	20. —
<u>Summe der Finanzsumme pro 1888</u>		"	<u>755.87</u>
<u>Ausgaben pro 1888</u>		"	<u>531.73</u>
<u>Überschuss</u>		"	<u>224.14</u>

Ausgaben

<u>1888</u>	<u>Übortrag v. Seite 47</u>	"	484.28
Oktober 21.	Kauf v. Dr. Mehler (Portisbüchse Okt. 21)	30	2.10
" —	Porto für eine Kiste mit Altschiffen a. H. P. 31	31	— .70
November —	für Packete auf Frise (3 Packungen)	—	— .30
" —	Beitrag z. fest. v. Verein in Genua pro 88/89	32	3. —
" —	Großes Maas für einen silb. Vogelst. 33	33	10. —
" —	Trinkgelder für empfindliche & empfindliche	—	1. —
Dezember —	Alle Kaufverträge: Ant. Kaufold in Baden	34	1.70
" —	Alle Gräfte. Königin Wilhelmine Factorie H. P. 35	35	19.50
" —	Obige 2 Portis (Dr. B., H. P.)	—	— .40
" —	Kauf v. 20. Pfot. Lohr (2 Pfoten)	36	4. —
" —	2 Broy. an der 2. Pfot. M. P. in Berlin	—	— .50
" —	Dr. Mehler v. Dr. Mehler (Portis, Trinkgelder)	37	3.45
" 12.	Ausgaben v. Dr. Mehler (Portis, Trinkgelder)	37	3.45
" 18.	Honorary für Aufnahme der Stadt. Beitrage pro 88	—	— .20
" —	Zu Kauf v. 10. Pfot. M. P. in Berlin (10. Okt. 1888)	—	— .60
<u>Summe der Ausgaben pro 1888</u>		"	<u>531.73</u>
<p>einverstanden Dr. C. Mehler, Vorstand</p> <p>Hook Phelices</p>			

Einnahmen

1889		Überschreib v. Jahr 1888 (R. 48)		224 14	
März	15.	Beitrag des Distrikts v. Elfm pro 1889	fl	200	-
"	-	Coupon pr 1. März 89	"	20	-
		Beiträge der Mitglieder pro 89:			
		Bärman	fl	2	-
		Dr. Giffel	"	2	-
		H. J. Catoir	"	2	-
		C. Catoir	"	2	-
		Gulius	"	2	-
		Christmann	"	2	-
		Wilk	"	2	-
		Focant	"	2	-
		Fofli	"	2	-
		Jul. Fitz	"	2	-
		H. Fitz	"	2	-
		Förderung	"	2	-
		Präsident Bärman	"	2	-
		Gauebrust	"	2	-
			fl	28	-
		Übertrag auf Seite 52		fl	422 14

Ausgaben

1889		Saldo		fl Pf	
Jan.	10.	Brief v. Postdirektor Langenb. Koblenz	1	fl	5 -
"	17.	Postsendung an Dr. Mannau Nürnberg (Hilfsw.)	2	fl	28 20
"	"	Postsendung d. Zeitschrift an Frau (Nov. v. d. 88)			- 10
"	"	Postsendung der Zeitschrift (Nov. v. d.) an Justizrat, Mitglied d. 100			- 90
"	30.	Brief v. Lutz Fries d. Dorfkundengl. & Wp. d. Zeitschrift	3	fl	50 40
"	"	Einreichung (Münchener v. Oeffen) pro 89	4	fl	10 60
März	11.	Einlagen v. Dr. Hehlis (Artikel, Porti's ect)	5	fl	4 50
"	-	Zufallung der Zeitschrift an Frau (Jan. v. d. 89)			- 10
"	-	Karte an K. Graf Reiningen in Braunschweig (Fugfangbest.)			- 5
"	-	2 Y. an Briefsteller Carlbad Hildesheim (Fugfangbest.)			- 10
"	15.	Hauszahlgehalt bei Fugfang der Distriktbeiträge			- 50
"	18.	Postauszahlung an Carlbad Hildesheim (Fugfang d. 1889)	6	fl	12 45
"	"	" an Majors Müller Berlin (Monatss. rez. gest. d. August)	7	fl	4 50
"	"	" Teubner Hildesheim (Cochet)	8	fl	16 20
"	"	Brief v. H. Dülfer (v. Or. v. d. 89)	9	fl	4 30
"	"	" v. H. Albrecht, Post (abzgl. 1.50)	10	fl	100 -
"	"	Einladungskarte v. Carlbad, Zufallung, sowie Mitgliedschaft			- -
"	"	Zufallungen, Porti's, Einlagen seit 1. April 88	fl		1 75
		Übertrag auf Seite 53		fl	239 65

Finanzsumme

<u>1889</u>		<u>Uebersicht von Seite 50</u>		M 472 14	
Fortsetzung der Mitgliedsbeiträge:					
Jobmann		M 2.-	-		
Vr. Kaufmann		" 2.-	-		
Lauß		" 2.-	-		
Ab. Meier, Krefeld		" 2.-	-		
Sr. H. Meier		" 2.-	-		
Dr. C. Meiß		" 2.-	-		
Dr. Ferd. Meiß		" 2.-	-		
Sr. Pfäfer		" 2.-	-		
Fr. Pfäfer		" 2.-	-		
W. Simon		" 2.-	-		
Sr. Fartter		" 2.-	-		
F. Fartter		" 2.-	-		
Wenzel		" 2.-	-		
Gg. Ziemssen		" 2.-	-		
Hf. Ziemssen		" 2.-	-		
		M 30.-	-	M	30 -
<u>Uebersicht auf Seite 54</u>				M	<u>502 14</u>

Uebersicht

<u>1889</u>		<u>Uebersicht von Seite 51</u>		M 239 65	
März		Kauf. v. Fabr. Müller (Anlagen für die Briefpresse) 14		M	17 50
" 20.		Kauf. v. Altwater Knabach (6 Ornamentplatten) 12		"	6 -
" -		Brief an Canguin Ritter Berlin, Anstalt für die Briefpresse, auftrag. Gg. Ziemssen pro 90			- 10
April 9.		Karte an Dr. Beringuier Berlin, Kasse der Hofstädter Briefp.			- 05
" -		Verpachtung der Zeitchrift an die auswärtigen Zeitungen			- 60
" -		Kauf. v. Sonderning Fontaine (einband Mauerwerk) 13			- 85
" -		An Arbitrar Hannover für 1 Kellerräumen 14			- 50
" 2		Für Arbitrar auf der Limburg an 2 Arbitrar 15		"	13 -
" -		An Canguin Ritter Berlin, Beitrag pro 89 für auftrag. Gg. Ziemssen			17 95
" 15.		Kauf. v. Laub Uebersicht (Kaufpost v. in der Briefp.) 17		"	1 20
Juni -		Posto v. Kaufmann v. Jönsdorf, Kaufpost Limburg (Goldornamenten) 18		"	3 70
Juli i.		Kauf. v. Briefänder Müller (Hilf. Briefgebäude) 19		"	5 73
" -		Zeitpachtung der Zeitchrift an die in der Briefp.			- 85
" -		An Fritz v. Altsheimingen (Münze) v. Anlagen v. Dr. H. Kellis		20	2 -
" -		Arbitrar auf der Limburg, Ziemssen der Briefp.		21	10 20
Mai -		Ehrentrauburger für Briefpachtung v. Anlagen v. Dr. H. Kellis		22	1 -
August 3.		Anlagen v. Dr. Kellis für Porto's bis 3. Aug.		23	1 45
" 4.		Für Reinigung der Localen v. 2 Trauben		24	2 40
		<u>Uebersicht auf Seite 55</u>		M	<u>324 23</u>

Finanzrechnung

<u>1889</u>	<u>Übersrag v. Seite 52</u>	u	502.14
	<u>Vortreibung der Mitgliederbeiträge:</u>		
	Gg. Sitz Ehrenpacht	u	2.-
	Bücher Gratien	"	2.-
	Wang Logolyfium	"	2.-
	Sapbruder Logolyfium	"	2.-
	Kaffee Kaffeehaus off.	"	2.-
	fr. brack Kaffeehaus	"	2.-
	fr. A. Koffe Vridolfium	"	2.-
	fr. Vridolf	"	2.-
	fr. Koffe	"	2.-
	fr. Koffe	"	2.-
		u	20.-
Dezbr	Coupon per 1. Dezbr	"	20.-
Novbr	6. Beitrag der Stadt Vridolfium pro 1889	"	100.-
		u	20.-
	<u>Übersrag auf Seite 56</u>	u	642.14

Ausgaben

<u>1889</u>	<u>Übersrag v. Seite 53</u>	u	324.23
Aug.	-	Wangpachtung des Zeitpacht an Uferwärtigen	- 40
"	27.	fr. Koffe aus Vridolfium (Uferwärtigen)	25 " - 50
Dezbr	9	fr. Koffe aus Vridolfium, Kaffee est.	26 " - 72
"	"	an Kaffeehaus Koffe zu Kaffeehaus (Kaffeehaus)	27 " 2 -
"	"	an Kaffeehaus, Kaffeehaus Kaffeehaus, Kaffeehaus (Kaffeehaus)	28 " 16 40
"	"	an Kaffeehaus Kaffeehaus (Kaffeehaus, Kaffeehaus, Kaffeehaus)	29 " 10 -
"	"	an Kaffeehaus Kaffeehaus (Kaffeehaus, Kaffeehaus, Kaffeehaus)	30 " 8 -
"	"	Obige 4 Kaffeehaus Kaffeehaus	- - 80
"	-	3 Kaffeehaus (Kaffeehaus, Kaffeehaus, Kaffeehaus)	- 15
"	26.	an Kaffeehaus Kaffeehaus (Kaffeehaus, Kaffeehaus, Kaffeehaus)	31 " 14 -
Oktober	-	25. Kaffeehaus, Kaffeehaus v. 1. Aug. - Mitte Oktober	32 " 1 35
"	15.	an Kaffeehaus Kaffeehaus, 45 d) Kaffeehaus 1 Kaffeehaus	33 " - 45
"	31.	Beitrag zum Kaffeehaus Kaffeehaus d. Kaffeehaus pro 1889	34 " 3 -
Novbr.	1.	Annahme für Kaffeehaus Kaffeehaus für 2 Kaffeehaus	35 " 7 -
"	6.	Kaffeehaus der Stadt. Beitrag pro 89	- - 20
"	"	Zeitpacht aus Kaffeehaus (Aug. + Dezbr) Kaffeehaus	- 10
Dezbr	9.	Kaffeehaus Kaffeehaus für einen Kaffeehaus (Kaffeehaus, Kaffeehaus)	- 50
"	-	an Kaffeehaus v. Kaffeehaus, Kaffeehaus est.	36 " 2 80
		<u>Übersrag auf Seite 57</u>	u 392.60

Ginnungsmann

1890		Übortrag n. Seite 56	n	191.34
Febr.	5.	Beitrag des Distrikts pro 1890	n	200. —
März	1.	Coupon pr. 1. März 90	"	20. —
1.	-	Beiträge der Mitglieder pro 1890:		
		Gümmann	n	2. —
		D ^r . Wipfelf	"	2. —
		Hof. Catois	"	2. —
		C. Catois	"	2. —
		Gelin	"	2. —
		Grispmann	"	2. —
		Völk	"	2. —
		Locher	"	2. —
		Esler	"	2. —
		Jul. Sitz	"	2. —
		L. Sitz	"	2. —
		Karl Sitz	"	2. —
		Schnitzler	"	2. —
		Hambrecht	"	2. —
		n	n	28. —
		<u>Übortrag auf Seite 60</u>	n	<u>439.34</u>

Christyrbauer

1890		Übortrag n. Seite 57	n	52.95
Febr.	5.	Hammalgab für Briefpapier d. Distriktsbeiträge		— 50
"	-	An Winger für ein Glas für einen Sauger	6	1. —
"	-	An Lindner für ein Glas für ein Glas für ein Glas	7	7. 10
"	-	An Hofmeister für ein Glas für ein Glas		— 10
März	13.	An Fr. Hasenauer für ein Glas für ein Glas	8	35. 20
"	"	An Hofmeister für ein Glas für ein Glas	9	8. —
"	"	An Hofmeister für ein Glas für ein Glas		— 20
"	-	An Hofmeister für ein Glas für ein Glas	10	3. —
"	25.	An Hofmeister für ein Glas für ein Glas	11	4. 35
"	"	An Hofmeister für ein Glas für ein Glas	12	49. 40
April	12.	Mittler & Hofmeister, Metzger Protokolle	13	— 90
"	-	An Hofmeister für ein Glas für ein Glas		— 50
Mai	5.	An Hofmeister für ein Glas für ein Glas	14	2. —
"	"	An Hofmeister für ein Glas für ein Glas	15	8. 10
Juni	1.	An Hofmeister für ein Glas für ein Glas	16	4. 63
"	"	An Hofmeister für ein Glas für ein Glas	17	3. 20
"	12.	An Hofmeister für ein Glas für ein Glas	18	3. —
"	-	An Hofmeister für ein Glas für ein Glas	19	— 25
		<u>Übortrag auf Seite 61</u>	n	<u>184.38</u>

Ginnasium

<u>1890</u>	<u>Uebersicht v. Beitr. 58</u>	M	<u>439.34</u>
	Mitgliedbeiträge:		
	Jobmann " 2.-		
	D ^r . Kaufmann " 2.-		
	Lairf " 2.-		
	Alb. Main, Kupfverand " 2.-		
	Fr. W. Main " 2.-		
	D ^r . C. Meißner " 2.-		
	D ^r . H. Meißner " 2.-		
	Fr. Pfäfer " 2.-		
	H. Pfäfer " 2.-		
	H. Simon " 2.-		
	Fr. Sartorius " 2.-		
	F. Sartorius " 2.-		
	Wanzel " 2.-		
	G. Zimpfner " 2.-		
	Phil. Zimpfner " 2.-		
	M 30.-	M	30.-
	<u>Uebersicht auf Beitr. 62</u>	M	<u>469.34</u>

Uebersicht

<u>1890</u>	<u>Uebersicht v. Beitr. 59</u>	M	<u>184.38</u>
Juni	- An. Honn. Secar Grotzau (bau. Kuzel) 20	-	50
"	15 Legation d. k. k. Ungarn (Anwesen) 21.22	4	68
"	" " " " " " -	-	81
"	" Zuspillung a. Trinn u. Porto -	-	25
Juli	- Anlagen v. D ^r . Mehlis v. 1. Juni - 1. Aug 90 23	3	90
"	- Kauf v. H. Mehlis (Bibliophil. Buchh. d. Prof.) 24	25	-
"	- Kauf v. F. Falter 25	2	30
"	- Kauf v. Aug. Karsthorst (Bauverm.) 26	2	70
"	- Kauf v. Winkel (Anwesen) 27	2	10
"	- Anlagen für Dienst (Druckg., Papier, Porto ect) 1.60		
Regler 11.	An Erzeugnisse Kaiserl. Hofbibliothek in Wien 28	2	20
"	- Druckg. an d. k. k. Hofbibl. v. Grafen A. M. 40	-	40
Ok. 15.	Kauf an Beringuer Berlin (Protokoll d. Generalvers. d. Reform in Göttingen) 25	-	25
"	" Kauf v. L. Hecke Leipzig, Buchh. d. Prof. 29	15	-
"	" Kauf v. E. L. Mittler u. Sohn Berlin, 30	15	-
"	" Post-Anwesen 60	-	60
"	34. Ankauf der Bibliothek zur Sammlung v. Prof. Meißner 31	60	-
"	- Brief u. Trinn, Zuspillung ect. -	-	25
	<u>Uebersicht auf Beitr. 63</u>	M	<u>321.92</u>

Einnahmen

<u>1890</u>	<u>Vorvertrag v. Rita 60</u>	<u>M</u>	<u>469 34</u>
	Mitgliedbeiträge:		
	Gy. Sitzflaupacht	M 2.-	
	Gymn. Tafelw. Gratzsch	" 2.-	
	Bdruz. Logolyfium	" 2.-	
	Sapb. andur Gyogyfium	" 2.-	
	Maffu. Waisenfium a. b.	" 2.-	
	H. Brack Waisenfium	" 2.-	
	D. Aru. Giff. Dindorfium	" 2.-	
	D. Driufard	" 2.-	
	H. Fekal	" 2.-	
	Gymn. Fekal	" 2.-	10x2 M 20.-
Febr 1.	Coupon pro 1. Augbr 90	- M	20.-
Augbr 31.	Beitrag zur Stadt Dinstfium pro 90	"	100.-
	<u>Gesamt-Einnahmen pro 1890</u>	<u>M</u>	<u>609 34</u>
	<u>Ausgaben</u>	<u>M</u>	<u>345 02</u>
	<u>Überschuss pro 1891</u>	<u>M</u>	<u>264 32</u>

Ausgaben

<u>1890</u>	<u>Vorvertrag v. Rita 61</u>	<u>M</u>	<u>321 92</u>
Nov.	31.	Freiungeld für einen Reitpau	32 " 1.-
"	"	Beitrag zum fiftor. Verein d. Holzproso	33 " 3.-
Augbr	-	Übtlage v. Dr. Hehlis bis 10. 12. 90	34 " 3 75
"	-	Reise v. Lautenauer, Landmaunung pro 90	35 " 12.-
"	-	Portant aus Wien, Postkarte	- 15
"	31.	Freiungeld für Beförderung von findenen Aufträgen	1.-
"	"	Freiungeld für bei Beförderung d. fiftor. Beitrags	- 20
"	"	Umstellung als Mitgliedschaft	36 " 2.-
		<u>Gesamt-Ausgaben pro 1890</u>	<u>M 345 02</u>

Sinnungsbuch

1891		<u>Überprüfungs vom Januar 1890</u>	M	264	32
Febr.	14.	Vertrag des Bezirks pro 1891	"	200	-
April	1.	Coupons pr 1. März 91	"	20	-
Juli	-	Beiträge der Mitglieder pro 91:			
		Härmann " 2. - Jobmann " 2. -			
		Dr. Wisloff " 2. - Dr. Traufmann " 2. -			
		Hj. Catoir " 2. - Laif " 2. -			
		C. Catoir " 2. - Alb. Mainr " 2. -			
		Gubier " 2. - J. W. Mainr " 2. -			
		Gripmann " 2. - Dr. C. Meßler " 2. -			
		Ullik " 2. - (Dr. J. Meßler ausgebracht i. i. g.)			
		Focars " 2. - Fr. Pjäfur " 2. -			
		Loff " 2. - R. Pjäfur " 2. -			
		Jul. Sitz " 2. - Hj. Simon (Halt. M. Simon) " 2. -			
		L. Sitz " 2. - Fr. Fartner " 2. -			
		Karl Sitz " 2. - F. Fartner " 2. -			
		Sonjprung " 2. - Wanzel " 2. -			
		Gaubraut " 2. - Ag. Zimstern " 2. -			
		" 2. - Hj. L. Zimstern " 2. -			
		" 2.8. - " 2.8. -	"	56	-
		<u>Übertrag auf Seite 66</u>	"	540	32

Clubsyobur

1891	Jan.	1.	Münzform in Casuar Mobilien-Schein-Anspruchsgeld		
			Opfelpfakt, Prämie v. 17. Jan. 91/92 Nr. 91188	1	10.50
			Kauf v. Jubelieder Müller Kaufmann	2	17.40
			Schein Kaufmannschaft aus d. 17. Jaff. Kaufm. Meßler	3	10.-
		13.	Kauf v. Rpsinbarger kuts. Anwesen	4	1.40
Febr.		2.	Kauf v. Dr. Meßler, Auslagen v. 1.1.91-1.2.91	5	14.50
			Kauf v. Photograph Ladorla	6	8.75
			Parkat aus Feine, Kungelgebüß, Postkarte		- .70
		14.	Kauf v. Major & Müller Berlin (Königsplatz) (Kaufmann)	7	7.50
März		3.	Kauf v. Dr. Meßler für Parkat	8	2.40
April			Sipmann Walter für Transport von Wein, Karte	9	1.-
			Parkat von Feine, Mansheim		- .30
			Kauf v. Dr. Meßler, Auslagen v. 15. April 91	10	4.85
			Kauf v. vom Kauf aus für kuts. Karte abzig	11	1.80
Mai			Au 2 Arbeiter (Saf. in Nord) für Winterauszug	12	2.-
			Unküt. v. Zabner Mainz (Kaufmann) (Kaufmann) (Kaufmann)	13	8.20
			Au Mittel v. Hof. Berlin (Generalanp. in Kaufmann)	14	1.20
			Auslagen an Post, Druckkosten, Karten, Mansheim		- .75
			Kauf v. von Müller (Meigs & Kaufmann)	15	10.64
			<u>Übertrag auf Seite 67</u>	"	83.89

Eintrag

1891	<u>Übersrag von Seite 64</u>	fl	540 32
Juli	Vortagung der Mitgliederbeiträge:		
	Neu Mitglieder: Dr. Adler, Notar	fl 2.-	
	Dr. Peter jr.	" 2.-	
	Kauf	" 2.-	
	Rheinbrunn	" 2.-	
	R. Ritter	" 2.-	
	Auswärtige Mitglieder:		
	Gg. Sitz Altpfad	" 2.-	
	Herrn. Käfer Oetzler	" 2.-	
	Abmang Foylsheim	" 2.-	
	Saßbrunn Herzheim	" 2.-	
	Wasser Mühlheim a. S.	" 2.-	
	R. Brack Malsheim	" 2.-	
	Dr. Am. Büß Weidheim	" 2.-	
	Dr. Weinsied	" 2.-	
	Fr. Fekal	" 2.-	
	Herrn. Fekal	" 2.-	
	<u>n 30.-</u>		
	<u>Übersrag auf Seite 68</u>	fl	570 32

Eintrag

1891	<u>Übersrag von Seite 65</u>	fl	83 89
Mai	Kauf v. Dr. Maslib, Anlagan bis 15. Mai 91	16 fl	6 28
"	12. Primizung des Koll / Frau Sig. n. Tustar	17 "	4 -
Juli	10. Adolf Majar Zaria H. Königgrätz Nr. 48 für Koll	18 "	5 20
"	" Antr. d. Koll v. Ladra Trauberg, Königgrätz	19 "	14 20
"	12. " v. Fr. v. Prins. Prinsing, Hof, Braunau, Hofmann	20 "	7 -
"	" Antr. d. Buchholdt, Co, Dr. v. Prins. Prinsing	21 "	1 50
"	" Prinsing v. Prins, Prinsing v. Prinsing, Hofmann		- 80
Juli	- Joseph Kottan (Prins, Prinsing)	-	- 15
"	- Kauf v. Koll d. Lang. Prins, Prinsing	22 "	1 -
"	- Prinsing an Mann v. Prinsing für Prinsing	23 "	1 -
"	- Prinsing v. Prinsing Prinsing (Prinsing, Prinsing)	24 "	1 -
"	- Antr. d. Maslib für 2 Prinsing (Prinsing, Prinsing)	25 "	19 -
"	- Von F. Prinsing Prinsing pro 91, Prinsing	26 "	3 40
"	8 Kauf v. Prinsing für Prinsing an Prinsing	27 "	45 -
"	12. Kauf v. Dr. Maslib, Anlagan. cat. bis 10. Juli	28 "	2 93
"	" Kauf v. Prinsing, Prinsing pro 91	29 "	13 -
Aug.	13. Prinsing v. Prinsing, Prinsing, Prinsing		- 50
"	" Antr. d. Koll v. Prinsing, Prinsing, Prinsing	30 "	12 70
	<u>Übersrag auf Seite 69</u>	fl	222 55

Einnahmen

<u>1891</u>	<u>Übertrag v. Seite 66</u>	M	570	32
Oktober	1. Coupon per 1. Sept. 91	M	20	-
Dezember	31. Beitrag zur Stadt pro 91	"	100	-
<u>Gesamt - Einnahmen pro 1891</u>			<u>690</u>	<u>32</u>
<u>Ausgaben pro 1891</u>			<u>307</u>	<u>60</u>
<u>Überprüf. pro 1892</u>			<u>382</u>	<u>72</u>

Ausgaben

<u>1891</u>	<u>Übertrag v. Seite 67</u>	M	222	55
Aug.	30. Kaufmann-Pokal v. Herrn v. Körnbach, Fiedlermarkt	31	4	20
Sept.	28. F. Mass für eine Überweisung	32	"	5
Oktober	15. Anlagen von Dr. Muskat	33	"	4.50
"	" Au. Bassermaun ffr. Briefly Münsen 1889	34	"	10.20
"	" Karte Beringer beh. protok. Ergänzungsdruck			- .10
"	16. Au. Kaitakobora La. Juffen Landkarte 1889	35	"	4.60
"	" " " " " " 1891	36	"	
"	17. Puffer. v. Glasper Glas	36	"	2
Nov.	10. Puffer. v. Völkeln, Briefly Münsen 1889	37	"	18.70
"	11. Beitrag zum fiftan. Nationaljahr pro 91	38	"	3
Dezember	1. Ausgaben von Dr. Mass (Überweisung 1788 etc.)	39	"	4.50
"	" " " " " " " " " " " "			- .15
"	" " " " " " " " " " " "			- .20
"	" " " " " " " " " " " "			- .40
<u>Gesamt - Ausgaben pro 1891</u>			<u>307</u>	<u>60</u>

Einnahmen

1892

Überschlag von Seite 70 656 72

Jahresbeiträge der Mitglieder:

Fr. Fauth " 2.-

F. Fauth " 2.-

Blauzel " 2.-

G. Zimstein " 2.-

Hil. Zimstein " 2.-

Gross Sitz, Ellerspach " 2.-

Gross. Nischa Grattau " 2.-

F. Wenzel, Gogolstein " 2.-

H. Sappendorf, Gogolstein " 2.-

Gg. Witten, Waispau a. b. " 2.-

K. Brack, Waispau " 2.-

Do. Ann. Leiß, Waispau " 2.-

Dr. Veinhard " 2.-

So. Fikal " 2.-

Gross. Fikal " 2.-

" 30.-

" 30.-

Überschlag auf Seite 74

" 686 72

Ausgaben

1892

Überschlag v. Seite 71 179 32

April 1. Auslagen v. Dr. Meißel pr. März, Porto ect. 15 " 1 70

" 20. An 2 Arbeiter, Fraktur von Heinen 16 " 1 20

" - Auslagen für Porto an J. Spallinger, Fritze, Neustadt ect., Karkau ect. Berlin - 45

Mai 5. Auslagen v. Dr. Meißel, J. b. März 17 " 2 10

" 3 Arbeiter für Kündungsvertrag ect. 18 " 2 -

" 7. An Herrn Krapfing, Karkau von Heinen 19 " 20 -

" 2. An Dr. Grünwald, Neustadt: Karkau 20 " 8 50

" 2 Postverminderungen, Karkau - 50

" 10. Karkauvertrag an Herrn Krapfing - 50

" 29. Für Reinigung des Locals pro 92 20 " 5 -

" " An Herrn Gelin für einen Moos-Josef-Falsch 22 " 4 50

Juni 3. Auslagen v. Dr. Meißel pr. Mai 23 " 6 45

" 9. An Herrn Karkau für Dringisse, Landruddala 24 " 2 90

" 11. Brief an Pyl. Adamin, Karkau, Gogolstein - 20

Juli " Auslagen v. Dr. Meißel pr. Juni 25 " 12 90

" " Kauf v. Leiß. Müller, Einbaud b. b. 26 " 2 20

August 4. Karkau. Magdeburg, J. Spallinger mit Frau, Karkau nach Berlin Berlin ect. - 85

" " Kauf v. Kömisch-Gross. Centralverein 27 " 44 20

Überschlag auf Seite 75 295 47

Einnahmen

1892		<u>Überschlag von Seite 72</u>		" 686 72	
Sept.	1.	Coupon pr. 1. September	"	20	-
Dez.	31	Beitrag der Stadt Vörläng pro 1892	"	100	-
/					
		<u>Überschlag auf Seite 76</u>		" 806 72	

Ausgaben

1892		<u>Überschlag von Seite 73</u>		" 295 47	
Juli	-	Auslage von Dr. Mehlis pr. Juni ^{1. August} _{Abzug v. Jahresbeitrag}	"	-	80
Dez.	20.	Beitrag vom Voranschlag (Baugrundstück) ²⁸ _{Auslagen für Befestigung v. Friedhof}	"	-	45
Oktober	-	Beitrag v. fester. Anz. d. Pfalz pro 92	29	"	3
"	-	Kauf v. J. Müller, Auslagen von Dr. Mehlis	30	"	1.05
"	-	Zusatzbeitrag v. Bauaufst. ³¹ _{Beitrag d. Dr. Mehlis}	31	"	1.05
"	-	Auslagen von Dr. Mehlis v. 21. Juli bis 1. Okt. 92	32	"	2.55
"	-	Bewertung nach Anweisung II, ³³ _{Beitrag d. Mehlis} ²⁸ _{Beitrag d. Mehlis}	33	"	2.95
"	-	Au ³⁴ _{Beitrag d. Mehlis} ³⁴ _{Beitrag d. Mehlis} ³⁴ _{Beitrag d. Mehlis}	34	"	15.20
"	29.	Abstellung des Bauaufst. ³⁵ _{Beitrag d. Mehlis} ³⁵ _{Beitrag d. Mehlis}	35	"	10
Nov.	10.	Beitrag an Mehlis ³⁶ _{Beitrag d. Mehlis} ³⁶ _{Beitrag d. Mehlis}	36	"	15
"	"	Auslagen von Dr. Mehlis bis 1. Nov. 92	35	"	3.37
"	24.	An. ³⁷ _{Beitrag d. Mehlis} ³⁷ _{Beitrag d. Mehlis} ³⁷ _{Beitrag d. Mehlis}	37	"	5.-
"	"	Ausgaben an ³⁸ _{Beitrag d. Mehlis} ³⁸ _{Beitrag d. Mehlis} ³⁸ _{Beitrag d. Mehlis}	38	"	25.20
"	28.	"	38	"	2.20
Dez.	1.	Auslagen von Dr. Mehlis 1. Nov. - 1. Dez.	39	"	- 80
"	"	Anrechnung ⁴⁰ _{Beitrag d. Mehlis} ⁴⁰ _{Beitrag d. Mehlis} ⁴⁰ _{Beitrag d. Mehlis}	40	"	12.-
"	"	Kauf v. Mac ⁴¹ _{Beitrag d. Mehlis} ⁴¹ _{Beitrag d. Mehlis} ⁴¹ _{Beitrag d. Mehlis}	41	"	2.-
"	31.	Zusammenfassung v. ⁴² _{Beitrag d. Mehlis} ⁴² _{Beitrag d. Mehlis} ⁴² _{Beitrag d. Mehlis}	42	"	- 35
		<u>Überschlag auf Seite 77</u>		" 373.69	

Ginnshaus

<u>1892</u>	<u>Überschuss v. Seite 74</u>	<u>4</u>	<u>806.72</u>
	Ginnshausverrechnung pro 1892	4	806.72
	Ginnshausarbeiten pro 1892	4	379.12
	<u>Überschuss pro 1893</u>	<u>4</u>	<u>427.60</u>
<u>1893</u>	<u>Überschuss von 1892</u>	<u>4</u>	<u>427.60</u>
	<u>Beiträge der Mitglieder:</u>		
	Bürmann	4 2.-	2. Sitz 4 2.-
	H. Lippoff	" 2.-	Dr. Sitz " 2.-
	Hof. Carver	" 2.-	Lehrst " 2.-
	C. Carver	" 2.-	H. Adler " 2.-
	Christmann	" 2.-	Franzmann " 2.-
	Völk	" 2.-	Hobmann " 2.-
	Lehmann	" 2.-	H. Krieger " 2.-
	Jul. Sitz	" 2.-	Lehrst " 2.-
		4 18.-	4 18.-
			36.-
	<u>Überschuss auf Seite 78</u>	<u>4</u>	<u>463.60</u>

Arbeitsbuch

<u>1892</u>	<u>Überschuss v. Seite 75</u>	<u>4</u>	<u>373.69</u>
Aug.	-		Stempelgebühren für Aufnahme in die Mitgliedsliste — 20
"	"		Postboten pro 92 4.24 1.50
"	"		Auslagen v. Dr. Mehlis v. 1. Aug. - 1. Jan. 93 43 " 3.38
"	"		Leinwand für die Arbeitstische 10 " 35
			<u>Ginnshausarbeiten pro 1892</u> 379.12
<u>1893</u>	<u>An Fournier</u>	<u>1</u>	<u>12.40</u>
"	Postanweisung in Postnoten		— 25
Jan. 22.	Partikel v. Vornberg, Dr. 92, Kaufmann für die Aufnahme (20 ^{1/2})		— 10
"	"		Prämien-Ausgabe der Münzen v. Mehl. 2 " 10.50
"	"		Auslagen v. Dr. Mehlis pr. Jan. 93 3 " 1.65
"	"		Leinwand an Tisch. Leinwand bei Dr. Mehlis 4 " 1.-
Febr. 5.	12 Bilder von v. Mehlis v. Mehlis für die Aufnahme	5 "	51.30
"	"		Kauf v. Mehlis. Lyons. Lyons Glas 6 " 3.10
"	"		Kauf v. Mehlis. Lyons. Lyons am Rhein 7 " 22.80
"	"		Kauf v. Mehlis. Lyons. Lyons am Rhein 8 " 2.70
"	37.		Partikel v. Mehlis v. Mehlis für die Aufnahme — 25
"	"		Auslagen von Dr. Mehlis pro Febr. 9 " 3.60
	<u>Überschuss auf Seite 79</u>	<u>4</u>	<u>109.65</u>

Finnafurum

<u>1893</u>	<u>Úbrotning v. Þritu 78</u>	sk	493.60
	Þritningur þess Mitglíðna:		
	Óvörð Sig. Ellastótt	sk.	2.-
	Ljónm. Þjófur Gröfsson	"	2.-
	F. Mörðugur Eyrbyggsson	"	2.-
	Hj. Laðbrandur Gröfsson	"	2.-
	Gj. Maffur Músson	sk.	2.-
	R. Svart Músson	"	2.-
	Dr. Arn. Þórf. Þórf. Músson	"	2.-
	Dr. Vínur	"	2.-
	Fr. Einar	"	2.-
	Ljónm. Einar	"	2.-
		sk	20.-
márg 1.	Coupon þr 1. Márg	"	20.-
Márg 16.	Þritningur þess Vistvaktis pro 1893	"	200.-
Júg. 1.	Coupon þr 1. Júní	"	20.-
Júg. 21.	Þritningur þess Vistvaktis pro 1893	"	100.-
		sk	853.60
	Opnunar-áskjalur pro 1893	sk	853.60
	Opnunar-Útgáfa pro 1893	"	366.20
	<u>Úbrotning þess pro 1894</u>	sk	487.40

Útgáfa

<u>1893</u>	<u>Úbrotning v. Þritu 79</u>	sk	295.80
Þritur	(Útgáfa v. Dr. Mehlis þr 78) 26	"	00.80
"	(Þritningur 79-1894)		
"	Útgáfa v. Dr. Mehlis þr 79	27	4.70
Ókt. 29.	Útgáfa v. Dr. Mehlis pro Okt.	28	3.10
"	Kup. v. Langs útgáfa (Útgáfa v. Dr. Mehlis þr 79-1894)	29	4.25
"	Kup. v. Langs útgáfa (Útgáfa v. Dr. Mehlis þr 79-1894)	30	22.40
"	Kup. v. Langs útgáfa (Útgáfa v. Dr. Mehlis þr 79-1894)	31	4.40
"	Þritningur þess Vistvaktis pro 93	32	3.-
Nov. 11.	Söl. Útgáfa v. Dr. Mehlis þr 79	33	20.-
Des. 23.	Útgáfa v. Dr. Mehlis þr 79	34	6.-
"	Útgáfa v. Dr. Mehlis þr 79	35	2.10
"	Útgáfa v. Dr. Mehlis þr 79		20
"	Útgáfa v. Dr. Mehlis þr 79		45
		sk	366.20

Einnahmen

1894		Überschuß von 1893		487.40
März	22.	Erhaltung des Districts pro 1894	"	200. -
April	1.	Coup. pr. 1. März 94	"	20. -
		Leistungen des Militärlandes pro 1894:		
		Lärnwurm " 2.-	Jobenwurm " 2.-	
		Dr. Kipff " 2.-	Dr. Körnerwurm " 2.-	
		Hf. Cartoir " 2.-	Kornf " 2.-	
		C. Cartoir " 2.-	Abb. Mainz " 2.-	
		Chelius " 2.-	L. W. Mainz " 2.-	
		Crispian " 2.-	Dr. C. Müller } " 1. (I. Stück)	
		Völl untersuchen Fr. Jutar jr. " 2.-	" " } " 1. (II. Stück)	
		Leccard " 2.-	Prob " 2.-	
		Jül. Sitz " 2.-	Reinbungen " 2.-	
		L. Sitz untersuchen Ritter " 2.-		
		Karl Sitz " 2.-	Woff " 2.-	
		Dr. Adler " 2.-	Dr. Pöschel " 2.-	
		Loos " 2.-	Dr. Pöschel " 2.-	
		Langfang " 2.-	Dr. Thöcker +	
		Gumbrecht " 2.-	J. Thöcker " 2.-	54. -
		" 26	" 28	
		Überschuß auf Seite 84		461.40

Ausgaben

1894		Ausgaben		Saldo	
Feb.		Erneuerungsfonds-Prämie pro 94	1. "	10.50	
"		Kauf v. Reparatur Material	2. "	2.90	
"		Kauf v. Linz Farn & Porto	3. "	4.30	
"		Kauf v. Leffendruck des Kaiserl. & Porto (Damen, Öring, Postkassen)	4. "	9.70	
"		Kauf v. J. Feiler, Umschlag v. Mainz	5. "	10. -	
März	-	Auslagen v. Dr. Müller pr. Jan. & Febr.	6. "	2.75	
"	18.	Ausgaben an Gabelberg, 3 Mann zu 2 kg à 2.50 pr Tag	7. "	15. -	
"	"	Kauf v. neuen Büchse vom Centralverein Mainz vom. Kadet u. Frankfurt. Sibula	8. "	60.20	
"	22.	Kauf v. Material für Herstellung des Districts	"	50. -	
"	"	Kauf v. neuen Chelius	9. "	50. -	
"	"	Arbeiter Lohn, Arbeit an d. Gaidemanns	10. "	50. -	
April	10.	L. J. Müller & Sohn Berlin, Transportg. & Beitrag, 9 = Kauf v. Mainz Material, Ausgabeng. betr.	11. "	15.20	
"	29.	Kauf v. Material Mainz, Ausgabeng. betr.	12. "	7.05	
Mai	6.	Kauf v. Reparatur Material betr. Reparatur	13. "	16. -	
"	"	Kauf v. Dr. Hehlis per März & April	14. "	2.40	
"	18.	Kauf v. Leffendruck Müller, Programm-Buch betr.	15. "	14.30	
"	"	Aufkauf v. Formen Herstellung für das District 7. 2. 2. 2. 2.	16. "	30.20	
Juli	-	Auslagen v. Dr. Müller für Markt Juni	17. "	1.80	
		2 Karten, Friedr. in. Berlin	"	10. -	
		Überschuß auf Seite 85	"	194. -	

Uebersetzung

1895

Uebersetzung v. Pritz 86

4 751.05

- Eintrags der Mitglieder pro 1895:
- Löwenstein " 2.- Alb. Main, Ludwigstr. 11 2.-
- Dr. Löffel " 2.- F. M. Main " 2.-
- Hof. Catoir " 2.- Dr. Meißel " 2.-
- C. Catoir " 2.- Fr. Patzsch " 2.-
- Gulius " 2.- Probst " 2.-
- Greifmann " 2.- Weinberger " 2.-
- Lecat " 2.- Ritter " 2.-
- Jul. Sitz " 2.- Roff " 2.-
- Karl Sitz " 2.- Friedr. Bischof " 2.-
- Dr. Adler " 2.- Karl Bischof " 2.-
- Löffel " 2.- F. Fartner " 2.-
- Sonjenny " 2.- Hanzel " 2.-
- an Karl Löffel pro 96
Hambrecht mit geboten Dr. Zindel " 2.-
- Jobmann " 2.- G. Zimpf " 2.-
- Dr. Kaufmann " 2.- Phil. Zimpf " 2.-
- Löffel " 2.- ——— " 2.-
- an 30.- ——— " 30.-

4 60.-

Uebersetzung auf Pritz 90 4 811.05

Uebersetzung

1895

Uebersetzung v. Pritz 87

4 86.02

- April 5. Freitag für einen Speisebesuch in Döbling 7 4 1.-
- Mai 15. Samstag für die Beiträge pro 95 — 50
- " 22. Kauf. v. Waffelbrot für die Mitglieder (mit 8 4 7.20
Hilfen v. d. Provinzialbank in Wien in Wien (Gefäßbrot))
- " " Kauf. v. Milch v. Johann Meißel, Ludwigstr. 11, Alt. 9 4 4.20
Hilfen v. d. Provinzialbank in Wien (Gefäßbrot)
- " 28. 2 Briefe (nach Wien, für die Mitglieder v. d. Provinzialbank in Wien (Gefäßbrot))
Dr. Eug. Biedl, Döbling, Wien, Ludwigstr. 11, Alt. 9 4 — 20
- Juni 20. Anlagen v. Dr. Hehlis pro April & Mai 10 4 2.-
- " " Kasse v. Lauterborn Ludwigstr. 11 4 2.30
29 19
- Juli 10. Anlagen v. Dr. Meißel pro Juni 12 " 5.60
- " 23. Postkarte für die Mitglieder in Freitag für einen Speisebesuch — 15
- August 23. An Herrn Dr. Meißel pro Juli 13 " 6.-
- " " Dr. Meißel, Anlagen im August 14 " 3.35
- Sept. 20. Briefsendung des Meißel (für die Mitglieder v. d. Provinzialbank in Wien (Gefäßbrot)) 15 " 6.60
- " " Kauf. v. Ling, Wien, Ludwigstr. 11, Alt. 16 4 — 90
- " " Kauf. v. Meißel, Wien, Ludwigstr. 11, Alt. 17 4 15.90
- Oktober " Kauf. v. Ling, Wien, Ludwigstr. 11, Alt. 18 4 20.15
- " " Brief v. Meißel, Wien, Ludwigstr. 11, Alt. 19 " 3.10
- " " Anlagen v. Dr. Meißel 20 " 6.65
- " " Kauf. v. Ling, Wien, Ludwigstr. 11, Alt. 21 " 1.90

Uebersetzung auf Pritz 91 4 173.72