



SINZIG

THERMALHEILBAD

Bad Bodendorf
AHR

THERMALHEILBAD

SINZIG

Bad Bodendorf
AHR



SANAIDRIUM SONNENBERG

Was dürfen Sie sich darunter vorstellen?

1. Ein größeres Landhaus, umgeben von gepflegten Gartenanlagen, mit einer behaglichen Wohnkultur und einer froh-lebensbejahenden Atmosphäre.
Der Gast kann sich liebevoll betreut und umsorgt fühlen.
2. Eine Privatklinik mit allen Voraussetzungen für exakte und umfangreiche Diagnostik. Die Ganzheitsbehandlung beruht vorwiegend auf biologischer Grundlage.
3. Eine ausgezeichnete Küche, in der der Arzt weiß, was Ihnen am besten bekommt und der Küchenchef Ihnen die verschiedensten Kostformen schmackhaft macht.
4. Den besonderen Vorteil: der Arzt wohnt im Haus!
Die Fülle von Möglichkeiten an Behandlungen und Diäten werden alle innerhalb des Hauses verabreicht. Die individuelle Betreuung ist bei 32 Patienten durch 22 Mitarbeiter möglich.

Die Privatklinik ist beihilfefähig.

Mit vorwiegend naturgemäßen Heilmethoden werden die verschiedensten Krankheiten behandelt; Rehabilitations- und Regenerationskuren durchgeführt!

Das Haus verfügt über:

- a) Moderne, klin. Diagnostik: med.-chem. Labor, Elektrokardiographie, Ergometrie, Spirometrie.
- b) An Einrichtungen sind vorhanden: Kneippanlage, Unterwassermassage, Stangerbad, Vierzellenbad, Dambad, Elektrotherapie, Aerosol- und Sauerstoffbehandlung, Sauna mit Schwimmbecken, Gymnastikraum, Fitness-Gelände.
- c) Durchgeführt werden: alle Massagearten, Lymphdrainage, Fußzonenreflexmassage, Wirbelsäulenbehandlung, Atemtherapie, autogenes Training, Yoga, Krankengymnastik, gezielte Bewegungstherapie, Terrainkuren, Zelltherapie, Akupunktur!

INHABER, ÄRZTLICHE und WIRTSCHAFTLICHE LEITUNG:

Familie Dr. Rössler

5485 Sinzig-Bad Bodendorf, Hauptstraße 166, Rufnummer: (0 26 42) 410 21



Thermalheilbad Bad Bodendorf

Heilanzeigen

Stoffwechselerkrankungen, insbesondere Gicht und Diabetes, Leber, Galle,
Herz- und Kreislauferkrankungen und Durchblutungsstörungen
Rheumatische Erkrankungen

Gastgeber-Heilmittel-Verzeichnis

Information für unsere Gäste

Auskunft über Bad Bodendorf in der Geschäftsstelle des Verkehrsvereins,
Pavillon am Kurgarten, Tel. (02642) 42601

Öffnungszeiten: März - Oktober

| | |
|------------------|-------------------------|
| Montag - Freitag | 10 - 12 und 15 - 17 Uhr |
| Samstag | 10 - 12 Uhr |
| Sonntag | 11 - 12 Uhr |

November - Februar

Montag - Samstag 10 - 12 Uhr

Herausgeber: Verkehrsverein Bad Bodendorf · 5485 Sinzig/Bad Bodendorf · Kurpark · Telefon: (02642) 42601

Fotos: J. Görgler, W. Ostgathe · Druck:  Franz Krupp, Sinzig

Auch im Urlaub gepflegt sein!

Eine modische Coloration verleiht Ihrem Haar frischen Glanz und natürliches Aussehen.

Nutzen Sie unsere Beratung!

(auch für Ihre Pflege zu Hause)

Exklusive Haarschnitte
zur Stütze Ihrer Frisur



Salon Weber

Bad Bodendorf, Bäderstr. 8, Tel. 4 22 93

Fach-Parfümerie

mit außergewöhnlicher Auswahl

Bei Voranmeldung keine Wartezeit!

Führendes Fachgeschäft Gardinen und Dekorationen

Stets reiche Auswahl an

Heimtextilien

aus Brokate, Spitzen und Web

Wolldecken

HEIMTEXTILIEN *H. Hehseler*
Sinzig Koblenzer Straße 21 - Tel. 4 27 90

Wenn's um Geld geht...



■ Geldanlage

■ Kredite und Darlehen

■ Dienstleistungsgeschäfte

Kreissparkasse Ahrweiler

Zweigstelle Bad Bodendorf Telefon (02642) 41620

Sehr verehrter Gast!

Aus dem Prospekt Gastgeber- und Heilmittelverzeichnis können Sie alles entnehmen, was über Bad Bodendorf zu sagen wäre. Selbstverständlich steht Ihnen aber für weitere Auskunft auch unsere Geschäftsstelle zur Verfügung.

Mit freundlichen Grüßen

Ihr

**Verkehrsverein
Bad Bodendorf**

Sie erreichen uns unter:

**5485 Bad Bodendorf/Ahr oder
Ruf (0 26 42) 4 26 01**

Außerhalb der Dienstzeit durch telefonischen
Anrufbeantworter

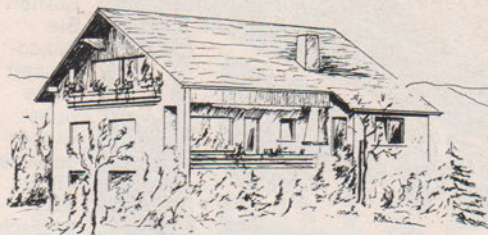

Moderne
Gästezimmer
in
gepflegter
Atmosphäre
Solarium —
Sauna
im Hause

Gästehaus

- Im Sonnenwinkel -

Familie Büttner

5485 Bad Bodendorf
Zeisigweg 4 - Tel. (0 26 42) 4 22 48



Textil-WELSCH

5485 Sinzig-Bad Bodendorf
Bäderstr. 6, Tel. 0 26 42 / 4 24 27

Fachgeschäft für die DAME
den HERRN
das KIND

Zeitschriften, Schreibwaren



Suchen
Sie
Behag-
lichkeit
Idylle
Ruhe
Gutbür-
gerliche
Küche
auf
Wunsch
Diät?
Sie
finden
es bei
uns —

*Ihre Kurpension
»Wie Daheim«*

Inh. Heinz und Karin Simons

5485 Sinzig-Bad Bodendorf

Hauptstraße 80 - Telefon (0 26 42) 4 26 71



Eigene Schlachtereier

Metzgerei

Paul Wieland

Hauptstraße 88, Tel.: (0 26 42) 4 11 56

Bad Bodendorf

SPAR

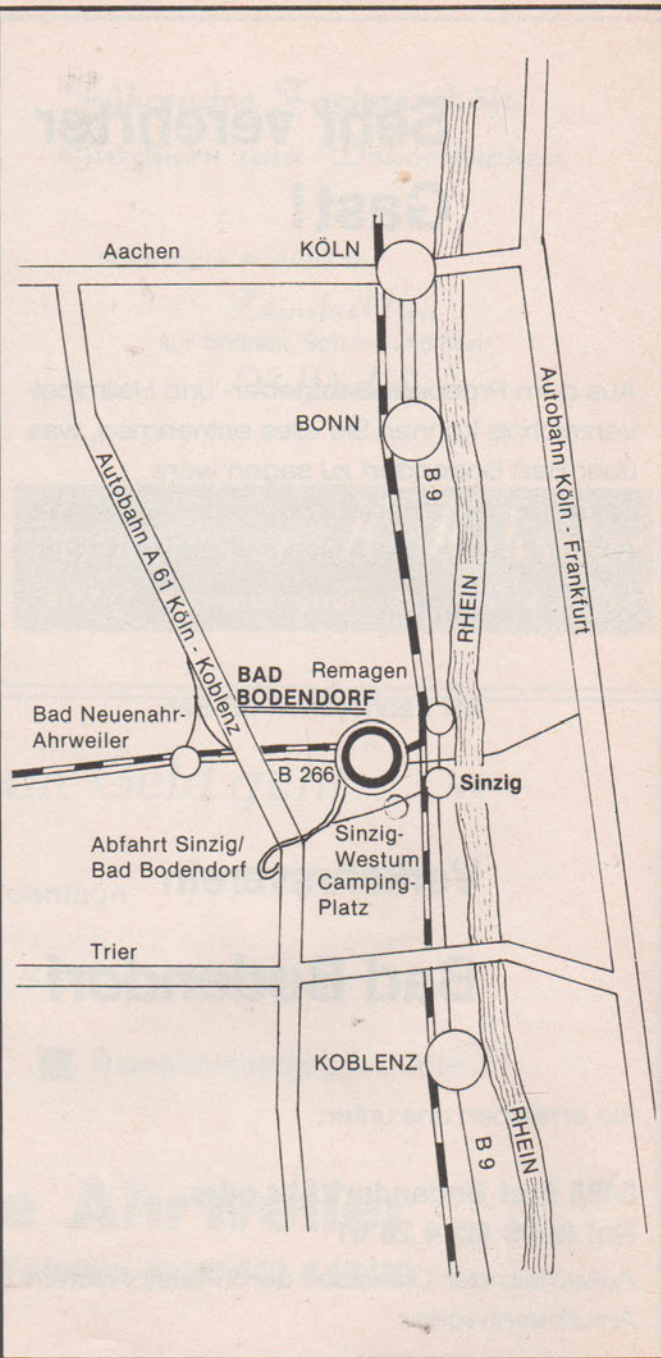

Was macht Bad Bodendorf so reizvoll?

1. Die warmen Heilquellen
2. Moderne Kurmittel- und medizinische Einrichtungen
3. Bewegungstherapie
4. Ruhe und Waldreichtum
5. Bevorzugte klimatische, regenarme Lage in der Goldenen Meile
6. Saubere Luft, kein Reizklima
7. Abwechslungsreiche, gepflegte Wanderwege
8. Beginn der Ahr-Rotweinstraße, des Rotweinwanderweges und des Ahrtal-Fahrrad-Wanderweges
9. Vielseitige Sport- und Freizeitmöglichkeiten
10. Günstige Verkehrsanbindung zu den Ballungszentren Köln - Bonn - Ruhrgebiet - Benelux-Staaten

2500 Einwohner, 70 m über dem Meeresspiegel gelegen. Ganzjährig geöffnet

Thermal-Heilbad Bad Bodendorf liegt in der Goldenen Meile, am Eingang des Ahrtales und am Anfang der Rotwein-Straße.

Bad Bodendorf ist ein Ortsteil der Barbarossastadt Sinzig/Rhein.

Obwohl der Ort verkehrsmäßig günstig zu erreichen ist (Autobahn A 61; DB-Bahnhof an der Strecke Remagen-Adenau) liegt Bad Bodendorf doch abseits von Lärm und Hektik.

Für Spaziergänge und Wanderungen bieten sich in

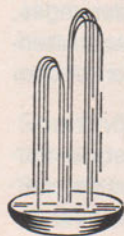

BRUNNEN- APOTHEKE

Bernhard Knorr

Bad Bodendorf

am Bahnhof

Tel. 0 26 42 / 4 12 00

Allopathie

Artikel zur
Krankenpflege

Homöopathie

Alles für
Mutter u. Kind

Arzneidrogen

**NEU
BEI UNS**



Im Freiwahlteil meines Verkaufsraumes finden Sie jetzt ein breites Warenangebot aus dem Gebiet der Diätik und der gesunden Ernährung.

Auf Wunsch: Kostenlose Zustellung!

und um Bad Bodendorf vielfältige Möglichkeiten. Zum einen der in Bad Bodendorf gut bepflanzte Kurpark mit der unter Naturschutz stehenden Auenlandschaft der Ahrmündung, zum anderen ein großes, z.T. asphaltiertes, z.T. naturbelassenes und gepflegtes Wegenetz (25 km) und Beginn des Rotweinwanderweges, der durch das wildromantische Ahrtal bis nach Altenahr führt. Das Wegenetz ist gut ausgewiesen und zu allen Jahreszeiten gut zu begehen.

Schon die einst im benachbarten Remagen stationierten römischen Legionäre schätzten den Wert der warmen Heilquellen für ihre Gesundheit (Münzfunde).

Die Quelle ist unter dem Namen "Matthäus-Sauerbrunnchen" schon vor Jahrhunderten bekannt gewesen.

Die Ergiebigkeit der Thermalquelle ist so reichlich, daß Bad Bodendorf in der Lage ist, das Wasser des Thermal-Schwimmbeckens täglich abzulassen. Über Nacht füllt sich das Becken erneut und über Tag fließt nochmals eine Beckenfüllung frischen Quellwassers zu, so daß die Bad Bodendorfer Gäste täglich in fri-

ischem, vollkommen naturbelassenem Heilwasser schwimmen können.

Die amtliche Anerkennung Bad Bodendorfs als Heilbad erfolgte bereits im Jahre 1935; die Entwicklung des Ortes wurde schließlich mit der Verleihung des Titels "Bad" durch die rheinland-pfälzische Landesregierung gekrönt.

Außer dem Thermal-Schwimmbad bietet der Ort im physikalischen Therapiehaus medizinische Wannebäder mit den Bad Bodendorfer Heilquellen an. Das therapeutische Angebot umfaßt weiter Fangopackungen mit dem vulkanischen Heilschlamm aus der Eifel, alle Arten von Massagen, Unterwassermassagen, Gymnastik, Stangerbäder. Den Bad Bodendorfer Gästen stehen auch die Therapieabteilungen der beiden Bad Bodendorfer Sanatorien zur Verfügung; diverse Sauna-Anlagen, Solarien, Hallenschwimmbad und zwei Trimm-Anlagen runden das Angebot ab.

Den Gästen steht für eine Trinkkur mit dem St.-Josefs-Sprudel eine moderne Trinkhalle zur Verfügung. Wer in Bad Bodendorf durch Trink- und Badekuren zu

Funk-Taxi

Ein Anruf oder Karte genügt und Sie werden preisgünstig von Ihrer Wohnung abgeholt und nach Bad Bodendorf gebracht.

Tel. (02642)

4 27 00

u. 4 30 00!



Gertrud Ackermann

5484 Bad Bodendorf Bahnhofstraße 10

einer neuen Kraftreserve für den Alltag und das Berufsleben gelangen will, und seine Gesundheit erhalten möchte, dem stehen in Bad Bodendorf für seinen Aufenthalt ausgezeichnete Hotels, gut geführte Pensionen und Gasthäuser, sowie modern eingerichtete, preiswerte Privatunterkünfte zur Verfügung. Daneben gibt es zwei Sanatorien zur Behandlung von Stoffwechselstörungen, Herz- und Kreislaufkrankungen, Erkrankungen der Leber und der Gallenwege, sowie für Darm- und Nierenleiden und Heilfastenkuren. Beide Häuser verfügen über medizinische Einrichtungen, die allen Anforderungen gerecht werden.

Unterhaltung

Vielfältige Veranstaltungen sorgen für Zerstreuung und Unterhaltung. Die vorwiegend geselligen Veranstaltungen werden vom Verkehrsverein Bad Bodendorf organisiert und betreut. Ort und Zeitpunkt wird jeweils in den "Bad Bodendorfer Kurnotizen" — der Kur-Zeitung des Badeortes — bekannt gemacht. Darüberhinaus bietet der Ort selbst eine Reihe von Se-

henswürdigkeiten, wobei die gepflegten Bad Bodendorfer Fachwerkhäuser mit ihrer jahrhundertealten Tradition, das Tiergehege um den Schwanenteich, das Sinziger Schloß mit einem Heimatmuseum besonderer Art und die Pfarrkirche St. Peter, die aus dem 13. Jahrhundert stammt, mit ihrer in Deutschland wohl bisher einmaligen Orgel besonders hervorgehoben werden können.

Sportmöglichkeiten

Die landschaftliche Schönheit und die Weite von Bad Bodendorf läßt auch Raum für gepflegte Sportstätten. Vom Frühjahr bis in den Herbst hinein ist Gelegenheit zum Bogenschießen, Tennisspielen im Freigelände und in der Halle in Sinzig, Minigolfspielen (18-Loch-Anlage) Baden, Trimmen auf einer Waldsportanlage oder auf einem Trimm-Platz, Gästeschießen bei der Schützengesellschaft, oder auch Angeln in der fischreichen Ahr, wofür der Verkehrsverein Bad Bodendorf die Angelscheine ausstellt. Die Teilnahme an der Gästegymnastik und der Wassergymnastik ist kostenlos. Bowling-Bahn, Boccia-Bahn und Tischtennis

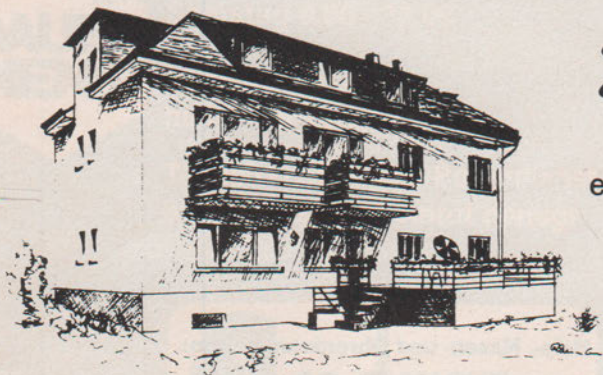

Haus in den Gärten

eine gepflegte Pension mit persönlicher Note

Ruhige Lage - Gute Küche - Alle Diäten

sichert Ihnen Erholung und Entspannung

Inh. Frau **Käthe Hessler** 5485 Bad Bodendorf, Gartenstr. 18 Tel. (02642) 421 08

werden an der Minigolfanlage angeboten. Geführte Kur-Wanderungen bieten auch dem nicht so sportbegeisterten Gast die Möglichkeit zur Bewegungstherapie.

Ausflugsmöglichkeiten

Wer sich in der reizvollen Umgebung von Bad Bodendorf umschauen möchte, hat dazu fast täglich Gelegenheit durch einen Reisedienst, der mit einem ständigen Programm die Gäste mit lohnenden Zielen in Nah und Fern bekannt macht. So führen die Ausflugsfahrten in's romantische Ahrtal, dem größten geschlossenen Rotweinanbaugebiet Deutschlands, ins Lahn- und Rheintal, zum Siebengebirge oder in die Eifel zum Nürburgring, nach Maria-Laach, und in die 25 km entfernte Bundeshauptstadt Bonn. Besonders vergnüglich sind die Dampferfahrten auf dem Rhein und auf der Mosel bis nach Cochem.

Täglich Ausflugsfahrten!

ab Bad Bodendorf mit Schiff und Bus.

Montag, 13.40 Uhr Über Andernach - Neuwied-Aremberg nach Bad Ems Fahrpreis 10,00 DM

Dienstag, 14.00 Uhr Dreitälerfahrt Ahrtal - Rheintal - Brohltal • Maria-Laach 8,00 DM

Mittwoch, 14.00 Uhr Eifelahrt 10,00 DM

Donnerstag, 14.00 Uhr Siebengebirge 9,00 DM

Donnerstag, 8.10 Uhr Großherzogtum Luxemburg und Domstadt Trier 22,00 DM

Donnerstag, 8.10 Uhr Mit Bus und Schiff nach Rudesheim 22,00 DM

Freitag, 13.1 O Uhr Zur Bundeshauptstadt Bonn/Rh. mit Stadtrundfahrt, Bundeshaus-Besichtigung und Stadtbummel 8,50 DM

Freitag, 13.10 Uhr Moselfahrt nach Cochem 10,00 DM

Für diese Fahrten ausführlichen Prospekt beim Verkehrsamt anfordern.

Veranstalter: Reisebüro Klee
Anmeldung in der Geschäftsstelle des Verkehrsvereins Bad Bodendorf

In Sinzig-Bad Bodendorf praktizierende Ärzte

Dr. med. Anneliese Elbracht - prakt. und Badeärztin
Buchfinkenweg 10, Ruf: 4 11 74

Sprechstunden

Mo, Di, Do, Fr 8 bis 11 Uhr
Di 17 bis 19 Uhr

Dr. med. Heinz Kehl - prakt. Arzt
Saarstraße 7, Ruf: 4 31 18

Sprechstunden

Di, Do, Fr 9 bis 11 Uhr u. n. Vereinb.
Mo 16 bis 18 Uhr

Dr. med. Josef Mauer - Facharzt für innere Krankheiten und Badearzt

Im Kurgarten, Ruf: 4 21 54

Sprechstunden

Mo, Di, Mi, Do, Fr 9 bis 11 Uhr u. n. Vereinb.
alle Kassen

Dr. med. Ernst Rössler - Arzt für Allgemeinmedizin
Sanatorium Sonnenberg, Ruf: 4 10 21

Naturheilverfahren

Sprechstunden nach Vereinbarung

Fachärzte:

Augenkrankheiten:

Dr. med. Adolf Meinke

5483 Bad Neuenahr-Ahrweiler 1, Hauptstraße 138
Ruf: (0 26 41) 2 43 79

Chirurgie:

Dr. med. Otto Neyses

Chefarzt für Chirurgie im Krankenhaus Maria-Stern
in Remagen, Ruf: (0 26 42) 2 20 35

Dr. med. Norbert Nikolai

Chefarzt für Chirurgie im Krankenhaus Maria Hilf
Bad Neuenahr-Ahrweiler 1, Ruf (0 26 41) 8 31

Hals-, Nasen- und Ohrenkrankheiten:

Dr. med. K. Sonnenberg

Facharzt für Hals-, Nasen-, Ohrenkrankheiten
Sinzig, Koblenzer Straße 1, Am Marktbrunnen
Ruf: (0 26 42) 4 19 11 ;L Alle Kassen -

Praxiszeiten: Nach Voranmeldung

Montag: 10 - 12 und 16 - 18 Uhr

Dienstag, Donnerstag) Freitag: 9 - 11 und 14 - 16 Uhr

Sprechstunden

Außer Mi u. Sa nachm.

10 bis 12 Uhr und 15 bis 17 Uhr u. n. Vereinbarung

Krankenhäuser:

Maria Hilf, 5483 Bad Neuenahr-Ahrweiler 1

Hardtstraße 16-18, Ruf (0 26 41) 8 31

Maria-Stern, 5480 Remagen

Am Anger, Ruf: (0 26 42) 2 20 35

Krankswagen:

Sinzig-Remagen Ruf 0 26 42) 4 34 64

Neuenahr Ruf (0 26 41) 3 62 77

Masseuse und Fußpflege:

Frau Elisabeth Nelles, 5485 Bad Bodendorf, Schützenstr. 13
Sprechstunden nach Vereinbarung, Ruf: (0 26 42) 4 24 39

Frau Constanze Lombard, 5485 Bad Bodendorf, Schillerstr. 33
Ruf (0 26 42) 4 10 49

Gymnastik - Massage - Atemtherapie Staatl. anerkannte
Gymnastiklehrerin. Sprechstunden nach Vereinbarung

Kosmetik-Salon:

Helga Hardt, Rosenstraße 6

5485 Bad Bodendorf Tel. (0 26 42) 4 21 77

Pauschalangebote

Angel-Karten

für die Ahr nur an Kurgäste in der Geschäftsstelle des Ver-
kehrsvereins Bad Bodendorf (Pavillon am Kurgarten)

Bogenschießen:

25 — 30 — 50 Meter Distanz

hinter dem Trimmplatz an der Ahr

Näheres: Frau Hannelore Freise, 5485 Sinzig/Rhein

Herzog-von-Jülich-Ring 5, Ruf: (0 26 42) 4 13 68

Banken

Kreissparkasse Ahrweiler, Zweigstelle Bad Bodendorf

Volksbank Remagen, Zweigstelle Bad Bodendorf

(Beide gegenüber dem Bahnhof)

Fahrradverleih:

im Haushaltswarengeschäft Alfred Hupprich

Ahrtalstraße 1, An der Ampel

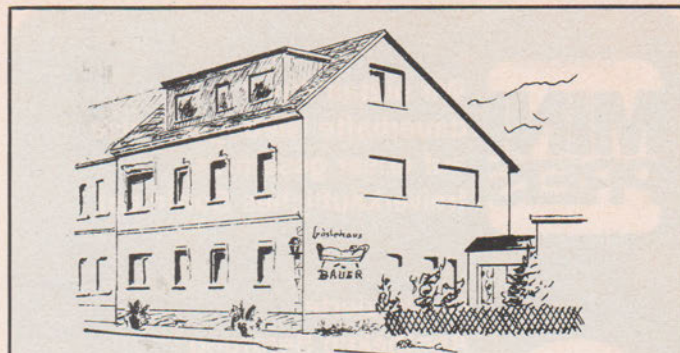

GÄSTEHAUS BAUER

FRAU REINHILDE BAUER

5485 Bad Bodendorf, Hauptstraße 52

Zentrale Lage

Tel. 0 26 42 / 4 21 87

Gepflegtes Haus mit persönlicher Note



HOTEL-PENSION HAUS AHRPERLE

Besitzer: Eheleute Barrenstein

Bad Bodendorf, Am Kurgarten 26

Ruf 4 33 55

Das Haus der guten Küche

alle Diätformen

gepflegte Getränke

Kaffeeterrasse

Ruhige Lage am Wald

3 Minuten vom Kurbad



Mini-Golf An der Ahrbrücke.

18 Loch mit Bowling-Bahn, Boccia, Tischtennis,

Postamt Bad Bodendorf, Hauptstraße, Auf: (0 26 42) 4 30 17

Geöffnet 9.00 - 12.00 Uhr 15.00 - 17.00 Uhr

Tennis-Gastkarten

Verkauf und Auskunft im Textilgeschäft Welsch, Bad Bodendorf, Bäderstraße 6, Tel. 0 26 42 / 4 21 27

Trinkstunden in der Trinkhalle

Täglich von 11.00 - 12.00 Uhr

Sonntags von 10.00 - 12.00 Uhr

Zuschläge:

Bei Kurz-Obernachtungen (1-3 Nächte) sind die Häuser berechtigt, einen Zuschlag zu berechnen.

Preise

Inklusiv-Preise verstehen sich einschließlich Bedienung und Mehrwertsteuer. Die angegebenen Preise gelten für Normal-Verpflegung. Preisänderungen vorbehalten.

Für Diät-Kost können die Häuser einen Aufschlag, je nach Art der Diät, berechnen.

◆ **HILDEGARD
BRAUKMANN** † · · · —

Kräuter-Kosmetik
Ideale Hautpflege zum idealen Preis



-.tik-),,IUd, 61>A#elqt. #,labt

Bad Bodendorf, Rosenstraße 6, Telefon 026 42 / 4 21 77

Gesichtsbehandlungen, Peelinc, Maniküre,
Make up, Akne- u Kurbehandlung etc.

Telefonische Anmeldung erbeten 1

»Café zur Ahr«

Inh. Johanna Kopitzara

5485 SINZIG/Rhein

Hohenstaufenstraße 11

Ruf (0 26 42) 4 29 41

Gebäck und Konditorei-Erzeugnisse
von hervorragender Qualität
in gepflegten Räumen



Frau
Anneliese
Schwarz
Bad
Bodendorf
Buchfinken-
weg 15
Telefon:
(02642)
43689

Haüs Sonnenschein

bietet heimische Gemütlichkeit und Unabhängigkeit
Modern eingerichtete Einzel- und Doppelzimmer mit
Heizung, flwk. W., Gästebad
Fernsehmöglichkeit - Terrasse - Balkon - Liegewiese
- Parkplatz

sonnige, ruhige Lage am Fuß des Südhanges

Bäder- und Kurmittelpreise

Leistungen im physikalischen Therapiehaus

| | |
|-----------------------------------------------------------------------------------------|----------|
| Kohlensäure-Thermalbad | 11,00 DM |
| Zusatz (Moorlauge, Fichtennadelextrakt Brom-Baldrian, Rheumagutt, Weizenkleie) | 3,00 DM |
| Luftperlbäd | 13,00 DM |
| Fango-Teilpackung (mit Reinigungsbad) | 15,00 DM |
| Fango-Vollpackung (mit Reinigungsbad) | 18,00 DM |
| Massage, Voll | 17,00 DM |
| Massage, Teil | 12,00 DM |
| Spezialmassage: Bindegewebs-Segment-, Periost-, Reflexzonen-, Colon-Massage | 15,00 DM |
| Unterwassermassage | 18,00 DM |
| Bewegungsübungen r.ur im Anschluß an eine Massage | 4,00 DM |
| Heißluft | 6,00 DM |
| Inhalation, ausschl. Kosten für Arzneimittel | 6,00 DM |
| Med. Fußpflege | 13,00 DM |
| Handtuch | 2,00 DM |

Thermalfreibad

Einzelkarten

| | |
|------------------------------------------------|----------|
| Erwachsene mit Kurkarten | 2,50 DM |
| Erwachsene ohne Kurkarte | 3,00 DM |
| Kinder | 1,50 DM |
| Mietkabine | 2,50 DM |
| Zeitkarten | |
| 10er Karte, Erwachsene | 25,00 DM |
| 10er Karte, Kinder | 15,00 DM |
| 5er Karte, Erwachsene mit Kurkarte, Tageskarte | 12,50 DM |
| 5er Karte, Kinder | 7,50 DM |
| Jahreskarte für Erwachsene | 70,00 DM |
| Jahreskarte für Kinder | 50,00 DM |

Physikalisches Therapiehaus

Inh. E. Hoischen

Staatl. geprüfter Dipl.-Masseur,
med. Bademeister, Sauna-
meister und med. Fußpfleger.

**In den Kuranlagen,
Tel.: 0 26 42 / 4 14 74
5485 Sinzig-Bad Bodendorf**

Massagen, medizinische
Bäder, Unterwassermassage,
med. Fußpflege, Fango,
Inhalationen, Heil-, Atem-,
Einzel- und Gruppengymnastik.

Alle Kassen

Hotel Pension Waldesruh

Inh. Ingeborg Kohrock

Das Haus mit
dem Diät -
Gütezeichen



Gemütliche Wein- und Bierstube
Café-Terrasse u. Gartenschach
auch für Gäste, die nicht im Hause wohnen

FERIENAPPARTEMENTS, BEHAGLICHE AUFENTHALTSRÄUME
SONNENTERRASSE, LIEGEWIESE, GARAGE

Ruhige Lage, direkt am Wald in unmittelbarer
Nähe vom Kurgarten und
Thermalschwimmbad

Moderne Zimmer mit Balkon, Bad
bzw. Dusche und WC

5485 SINZIG-BAD BODENDORF
Am Kurgarten 12 Tel: 0 26 42 / 4 21 02

Hotel - Restaurant - Café »Haus am Weiher«

Direkt am Kurgarten gelegen

Inh. Eheleute Hilgers, 5485 Bad Bodendorf
Tel. (0 26 42) 4 33 24



Zimmer mit Balkon, WC/Dusche
Sonnenterrasse

Räumlichkeiten für Feiern bis 50 Personen
Gut bürgerliche Küche - Gepflegte Getränke

BRUNNEN-ANALYSE

des St.-Josef-Sprudels in Sinzig/Bad Bodendorf (Ahr)

lt. Prof. Dr. Thofern, Bonn, enthalten 1 kg Mineralwasser:

| Kation: | mg | mval | mval % |
|-------------------------------------|-------|-------|--------|
| Natrium-Ion (Na^{+1}) | 305,0 | 13,26 | 50,2 |
| Kalium-Ion (K^{+1}) | 15,0 | 0,38 | 1,4 |
| Magnesium-Ion (Mg^{+2}) | 103,7 | 8,50 | 32,2 |
| Calcium-Ion (Ca^{+2}) | 78,0 | 3,90 | 14,7 |
| Eisen-Ion (Fe^{+2}) | 10,4 | 0,37 | 1,4 |
| Mangan-Ion (Mn^{+2}) | 0,5 | 0,02 | 0,1 |
| Ammonium-Ion (NH_4^{+1}) | 0,1 | 0,00 | 0,0 |
| | 512,7 | 26,43 | 100,0 |

| Anionen: | | | |
|-------------------------------------------------|--------|-------|-------|
| Chlorid-Ion (Cl^{-1}) | 151,4 | 4,27 | 16,2 |
| Nitrat-Ion (NO_3^{-1}) | 3,5 | 0,06 | 0,2 |
| Sulfat-Ion (SO_4^{-2}) | 72,1 | 1,50 | 5,7 |
| Hydrogenphosphat-Ion (HPO_4^{-2}) | Spuren | 0,00 | 0,0 |
| Hydrogencarbonat-Ion (HCO_3^{-1}) | 1257,0 | 20,60 | 77,9 |
| | 1997,0 | 26,34 | 100,0 |

Nicht dissoziierte Bestandteile:

| | |
|-------------------------------------------------|--------|
| Kieselsäure (meta) (H_2SiO_3) | 11,0 |
| | 2008,0 |

Gasförmige Bestandteile:

| | |
|---------------------------------------|--------|
| Freies Kohlendioxyd (CO_2) | 1586,0 |
| | 3594,0 |

Dichte: 1,001 kg/l ph-Wert: 6

Bezeichnung des Mineralwassers:

"Natrium-Magnesium-Hydrogencarbonat-Säuerling"

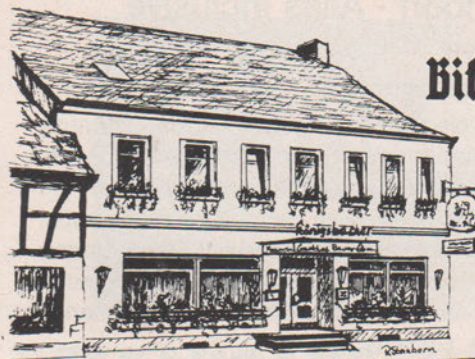

Hotel-Restaurant OBERBILLIG

Bad Bodendorf, Hauptstraße 54

bekannt für gute Küche

Reichhaltige Auswahl an Speisen und Getränken

Unsere Spezialität: Bad Bodendorfer Faustkäse

Tel. (0 26 42) 4 28 89

Ruhetag: Mittwoch

Ich lade Sie ein,

zu einem Besuch in meinem Salon.
Eine schöne Frisur und schönes Haar,
wer hätte das nicht gerne, deshalb lege ich
in meinem Salon besonderen Wert auf:

- Individuelle, typ- und moderechte Beratung
- Exakte Haarschnitte
- Typgerechte Frisuren in moderner und klassischer Form
- Schonende Formwellen
- Haarfarbenkosmetik



Ich freue mich, Sie bald beraten zu dürfen.

Ihr Vorteil: Ihre Anmeldung, bitte unter Tel. 0 26 42 / 4 14 63

DAMEN-SALON

Rosemarie Bäumel

Hauptstr. 41 - 5485 Sinzig-Bad Bodendorf

BRUNNEN-ANALYSE

des St.-Josef-Sprudels in Sinzig/Bad Bodendorf (Ahr)

lt. Prof. Dr. Thofern, Bonn, enthalten 1 kg Mineralwasser:

| Kation: | mg | mval | mval % |
|-------------------------------------|-------|-------|--------|
| Natrium-Ion (Na^{+1}) | 305,0 | 13,26 | 50,2 |
| Kalium-Ion (K^{+1}) | 15,0 | 0,38 | 1,4 |
| Magnesium-Ion (Mg^{+2}) | 103,7 | 8,50 | 32,2 |
| Calcium-Ion (Ca^{+2}) | 78,0 | 3,90 | 14,7 |
| Eisen-Ion (Fe^{+2}) | 10,4 | 0,37 | 1,4 |
| Mangan-Ion (Mn^{+2}) | 0,5 | 0,02 | 0,1 |
| Ammonium-Ion (NH_4^{+1}) | 0,1 | 0,00 | 0,0 |
| | 512,7 | 26,43 | 100,0 |

| Anionen: | | | |
|-------------------------------------------------|--------|-------|-------|
| Chlorid-Ion (Cl^{-1}) | 151,4 | 4,27 | 16,2 |
| Nitrat-Ion (NO_3^{-1}) | 3,5 | 0,06 | 0,2 |
| Sulfat-Ion (SO_4^{-2}) | 72,1 | 1,50 | 5,7 |
| Hydrogenphosphat-Ion (HPO_4^{-2}) | Spuren | 0,00 | 0,0 |
| Hydrogencarbonat-Ion (HCO_3^{-1}) | 1257,0 | 20,60 | 77,9 |
| | 1997,0 | 26,34 | 100,0 |

Nicht dissoziierte Bestandteile:

| | |
|-------------------------------------------------|--------|
| Kieselsäure (meta) (H_2SiO_3) | 11,0 |
| | 2008,0 |

Gasförmige Bestandteile:

| | |
|---------------------------------------|--------|
| Freies Kohlendioxyd (CO_2) | 1586,0 |
| | 3594,0 |

Dichte: 1,001 kg/l ph-Wert: 6

Bezeichnung des Mineralwassers:

"Natrium-Magnesium-Hydrogencarbonat-Säuerling"

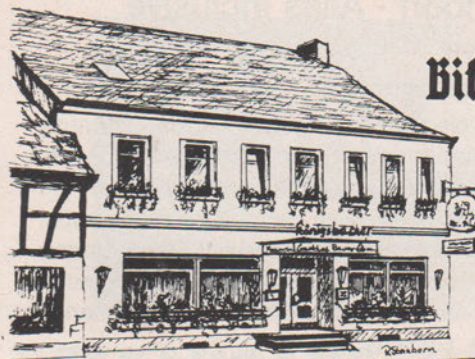

Hotel-Restaurant OBERBILLIG

Bad Bodendorf, Hauptstraße 54

bekannt für gute Küche

Reichhaltige Auswahl an Speisen und Getränken

Unsere Spezialität: Bad Bodendorfer Faustkäse

Tel. (0 26 42) 4 28 89

Ruhetag: Mittwoch

Ich lade Sie ein,

zu einem Besuch in meinem Salon.
Eine schöne Frisur und schönes Haar,
wer hätte das nicht gerne, deshalb lege ich
in meinem Salon besonderen Wert auf:

- Individuelle, typ- und modegerechte Beratung
- Exakte Haarschnitte
- Typgerechte Frisuren in moderner und klassischer Form
- Schonende Formwellen
- Haarfarbenkosmetik



Ich freue mich, Sie bald beraten zu dürfen.

Ihr Vorteil: Ihre Anmeldung, bitte unter Tel. 0 26 42 / 4 14 63

DAMEN-SALON

Rosemarie Bäumel

Hauptstr. 41 - 5485 Sinzig-Bad Bodendorf

| | |
|---------------------------------------------|---------------|
| Halbpension | 280,- |
| Vollpension | 350,- |
| Einzelzimmer mit Dusche und WC im Stammhaus | |
| Übernachtung - Frühstück | 371,- |
| Halbpension | 462,- |
| Vollpension | 532,- |
| Doppelzimmer mit Dusche und WC im Stammhaus | |
| Übernachtung - Frühstück | 693,- |
| Halbpension | 875,- |
| Vollpension | 1015,- |

Anbieter: Ahtalsanatorium Spitznagel

Es erwartet Sie ein Privatsanatorium mit neuzeitlichem Hotelkomfort bei einem kleinen Gästekreis, so daß die Kur ganz auf die individuellen Gegebenheiten und Wünsche des Gastes eingestellt werden kann. Das Haus verfügt über eine moderne Therapieabteilung und über neuzeitliche diagnostische Einrichtungen, ist ärztlich geleitet und beihilfefähig. Schwimmbad, Sauna und Solarium ergänzen die therapeutischen Einrichtungen.

21 Tage Pauschalkuraufenthalt

21 Tage Einzelzimmer mit voller Verpflegung, auch Diätkost, Menüauswahl, Frühstücksbüffet, allgemeine Betreuung, Kuranwendungen im Hause bis zu einem Wochensatz von 75,- DM nach Verordnung durch den Arzt, 1 ärztl. Aufnahme-, Zwischen- und Abschlußuntersuchung mit Arztbericht, Kurtaxe, freie Benutzung des Hallenschwimmbades

1440,-

Verl. Woche

465,-

21 Tage Einzelzimmer mit Waschraum und WC

1735,-

Verl. Woche

570,-

21 Tage Einzelzimmer mit Dusche/WC

1990,-

Verl. Woche

620,-



RESTAURANT CHOLIN

Hans Peter Cholin

Exklusive Küche · Gepflegte Getränke

Auf Bestellung Wild-Spezialitäten

Gesellschaftszimmer · Kegelbahn

Bad Bodendorf, Bahnhofstraße 1

Dienstag Ruhetag

Tel. 0 26 42 / 4 11 04

Reichhaltige Auswahl in:

Kleingeräten

Lampen

Rundfunk- und Fernsehgeräten

Elektro-Installation

ELEKTRO-FACHGESCHÄFT

Peter **SCHMITZ** KG

5485 Sinzig-Bad Bodendorf, Bahnhofstraße 6

Tel. (0 26 42) 4 26 27



6 vollklimatisierte Spielsäle täglich geöffnet

Roulette an 5 Doppel- und 11 Halbtischen
und 2 Quick-Tables

ab 14 Uhr

Black Jack an 2 Tischen

ab 17 Uhr

Baccara an 3 Tischen

ab 19 Uhr

Elektronisches Roulette
im Automatenaal

ab 16 Uhr

CASINO BAD NEUENAHR

Casinobar - Restaurant im Kurhaus täglich
geöffnet ab 19 Uhr (montags geschlossen)

Tanz bei Musik von
Bacchus International London

von dienstags bis freitags
"kleine Preise"

Thennal-Hallen-Bewegungsbad
am Kursanatorium (30° C enteisent)
mit Gymnastikraum und Solarium
Großzügig renovierte Sauna
Täglich geöffnet, außer montags
und sonntagsnachmittags.

Kurkarten-Inhaber aus Bad Bodendorf
erhalten Ennäßigung



Café

Restaurant

Weinstube

Hallenschwimmbad

Sauna

Solarium

Moderner Hotelkomfort

Rustikale Gemütlichkeit

Med. Badeabteilung

Zimmer mit Frühstück
reichhaltiges Frühstücksbüfett
im Stammhaus schon ab 20,- DM



KURHAUS SPITZNAGEL

5485 Bad Bodendorf · Postfach 1362 · Tel. (02642) 42492





Pension Lorscheid

Ruhige zentrale Lage . Parking . Liegewiese
Kalt- und Warmwasser . Zentralheizung

Gute Küche - Alle Diäten

5485 Bad Bodendorf
Hauptstraße 39 Telefon (0 26 42) 4 15 21

Wavillon ani /J(urparL

Bad Bodendorf, Bäderstraße

Inh. Lilly Rick

empfiehlt sich für

exklusive Geschenke

Beratung i Inneneinrichtung

Antiquitäten

Bade-Artikel - Mode

Zeitschriften

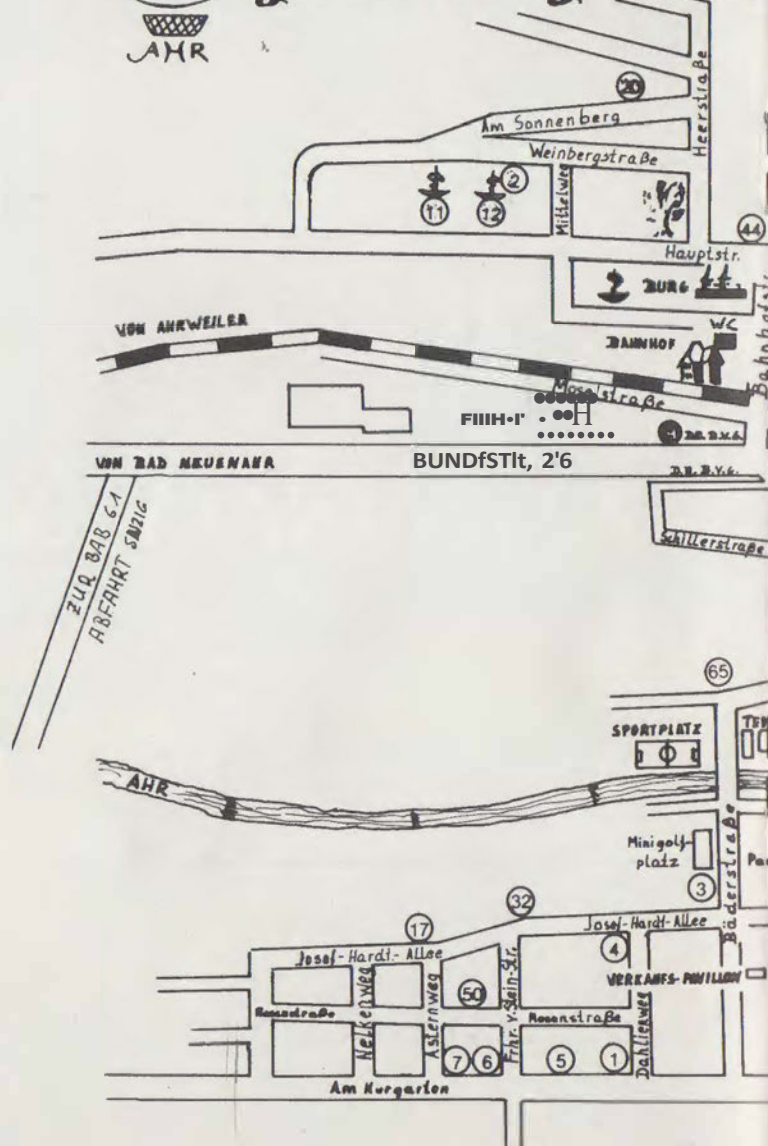

ad

Bad Bodendorf

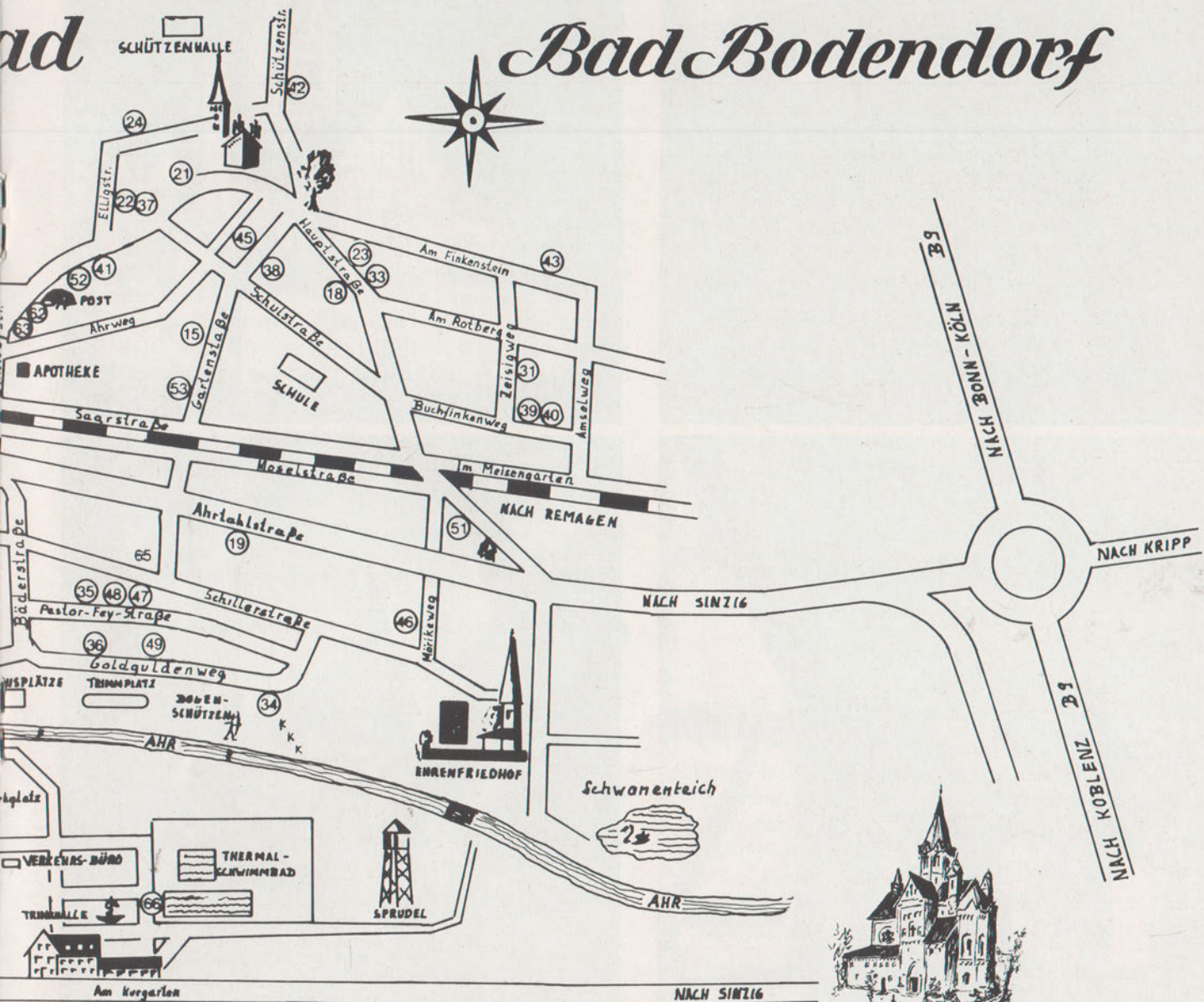

NACH SINZIG



21 Tage Doppelzimmer mit Dusche/WC
3510,-
Verl. Woche **1155,-**

Sollte Ihnen Ihre Krankenkasse eine offene Badekur genehmigen, so ermäßigt sich der Satz beim Einzelzimmer um 366,-

Anbieter: Gästehaus im Sonnenwinkel

Unterbringung in einem privaten Gästehaus mit persönlich gediegener Note in ruhiger, sonniger Lage. Alle Zimmer mit Balkon. Die Kuranwendungen, die der Arzt verordnet, werden ambulant im Ahrtalsanatorium Spitznagel oder im physikalischen Therapiehaus Bad Bodendorf abgegeben. Saunabad und Solarium sind im Hause möglich.

21 Tage Kuraufenthalt

Übernachtung mit Frühstück
1 ärztliche Aufnahmeuntersuchung
1 ärztliche Zwischenuntersuchung
1 ärztliche Abschlußuntersuchung mit Arztbericht
6mal Hallenschwimmbad im Kurhaus Spitznagel
6mal Saunabad im Hause
9mal Solarium im Hause **914,50**

7 Tage Ruhe in Bad Bodendorf

Übernachtung mit Frühstück
1 Ausflugsfahrt zum Radioteleskop in die Eifel nach Eifelsberg oder zum Konrad-Adenauer-Haus und zur Gedenkstätte **152,-**

(kann beliebig verlängert werden)

7 Tage Fitnes

Übernachtung mit Frühstück
2 Saunabäder im Hause
2mal Solarium im Hause
?mal Benutzung des Trimmerades im Hause **172,-**
(kann beliebig verlängert werden)

7 Tage Trimm-Dich-Fit

Übernachtung mit Frühstück
1mal Saunabad im Hause
1mal Solarium im Hause
2mal Hallenschwimmbad im Kurhaus Spitznagel
2 Vollmassagen im Ahrtalsanatorium Spitznagel **210,50**

Anbieter: Haus Manuela

Aus zwei mach drei ...

Unterbringung in einer Pension in ruhiger Lage in der Nähe der Kuranlagen. Zimmer mit warm und kalt Wasser, Balkon, garniertem Frühstück

21 Tage je Gast **300,-**

Berechnet werden für Übernachtung und Frühstück nur 14 Tage, in der dritten Woche ist nur das Frühstück berechnet.

21 Tage je Gast **370,-**

Zimmer mit Dusche/WC, Balkon, incl. garniertem Frühstück

14 Tage je Gast **248,-**

Zimmer mit Dusche/WC, Balkon, incl. garniertem Frühstück

Anbieter: Haus Schulz

"Zahle für 2 Wochen • Bleibe 3 Wochen"

Aufenthalt für 2 Personen mit Unterbringung in einem Privathaus in ruhiger Lage in der Nähe des Kurgartens. Übernachtung mit Frühstück

1 Fahrt in die Eifel nach Wahl **490,-**

THERMAL-HALLENBAD

Kurkarten-Inhaber aus Bad Bodendorf erhalten Ermäßigung beim Besuch des Thermal-Hallenbades in Bad Neuenahr, desgleichen beim Besuch des Kurgartens in Bad Neuenahr.

Dauer-Campingplatz

- **Freizeitzentrum** -
5485 Sinzig-Westum

Ruhige Lage inmitten zahlreicher
Spazier- und Wanderwege durch
Wald, Wiesen und Täler

Beheiztes Freibad

Reitunterricht

Freizeitreiten

Ponyreiten

Kutschfahrten (ca. 20 Pferde, Groß-
und Kleinpferde)

Sie erreichen unseren Camping-
platz über die Autobahnausfahrt
A 61 Sinzig-Westum

Familie Josef Heuser

Sternstraße 7

5485 Sinzig-Westum

Kurtaxe

Jeder Gast in Bad Bodendorf ist zur Lösung einer Kurkarte verpflichtet. Die Kurkarten sind erhältlich:

- a) beim Vermieter
- b) in der Geschäftsstelle des Verkehrsvereins
- c) im physikalischen Therapiehaus

Die Kurtaxe beträgt für jede Übernachtung in der lfd. Saison ab 1. April bis 31. Oktober je Person 1,- DM.

Aus sozialen Gründen wird die Kurtaxe nur bis zur 3. Person eines gleichen Familienstandes erhoben.

Alle weiteren Angehörigen desselben Familienstandes (sowie Schüler, Lehrlinge und unselbständige Kinder bis zur Vollendung des 18. Lebensjahres) zahlen für die Kurtaxe eine Verw.-Gebühr von 2,- DM, wenn die Dauer des Aufenthalts 2 Tage übersteigt.

Erläuterungen

| | |
|--------|----------------------------------------|
| Preise | inkl. aller Nebenkosten |
| fl | Zimmer mit fließend Wasser |
| flwk | Zimmer m. fließend warm u. kalt Wasser |
| G | Garage |
| p | Parkplatz |
| Z | Zentralheizung |
| Gg | Ganzjährig geöffnet |
| Du | Dusche |
| Appart | Appartement |
| ofr | Ohne Frühstück |
| B | Balkon |
| T | Terrasse |
| L | Liegewiese |
| K | Kegelbahn |
| KH | Keine Hunde |
| ZT | Zimmer-Telefon |
| R | Restaurant |
| NV. | Nach Vereinbarung |
| Th | Therapieabteilung |
| D | Diätküche |

| Nr. im Orts- Plan | Name des Hauses Inhaber Straße, Nr. | Telefon Vorwahl (0 26 42) | Anzahl der Betten | 1-Bett Zimmer flwk | 1-Bett Zimmer Du/WC Bad/WC | 2-Bett Zimmer flwk | 2-Bett Zimmer Du/WC Bad/WC | Übern. inkl. Frühstück a) flwk b) WC/Du | Vollpension in Saison DM | Erläuterungen |
|----------------------------|-----------------------------------------------------------------------------------|---------------------------------|-------------------------|--------------------------|-------------------------------------|--------------------------|-------------------------------------|--------------------------------------------------|--------------------------------|------------------------------------------------------------------------------------------------------|
| Hotels/Hotel Garni | | | | | | | | | | |
| 1 | Hotel Waldesruh Inh. Ing. Kohrock Am Kurgarten 12 | 4 21 02 | 26 | 1 | 9 | 1 | 7 | ab a) 24,00 b) 28,00 | 39,50 bis 45,50 | inkl. G P Z Appart B T L D |
| |  | | | | | | | | | |
| 2 | Kurhaus Spitznagel Eckehard Spitznagel Weinbergstraße | 4 24 92 | 24 | — | 6 | — | 9 | a) 20,00 bis 32,00 b) 46,00 bis 55,00 | 23,00 zum Zimmerpreis | G P Z Gg B L ZT D Lift Appart, Hallenbad, Café Sauna, Solarium, Wein- stube, med. Th R |
| 3 | Kurhotel Haus am Weiher Bäderstraße 46 | 4 33 24 | 21 | 5 | — | 3 | 5 | a) 30,00 b) 33,00 | a) 45,00 b) 48,00 | inkl. P Z Gg Du B T D Sauna |
| 4 | Hotel Haus Elisabeth Josef-Hardt-Allee | 4 34 05 | 24 | 4 | 4 | 4 | 4 | a) 25,00 b) 30,00 | ab 39,00 | inkl. P Z Du Gg B T L D B Appart, Solarium, ofr. Sauna, kl. Schwimmbad Hunde nach Absprache |
| 5 | Kur-Hotel Haus Hildegard Am Kurgarten 16 | 4 10 11 | 23 | 3 | — | 7 2 Drei- Bettz. | — | Preise auf Anfrage | Preise auf Anfrage | inkl. G P Z Du Gg B T L KH |
| 7 | Hotel-Pension Haus Ahrperle Ihn. Ehep. Barrenstein Am Kurgarten 26 | 4 33 55 | 9 | 1 | — | 4 | — | ab 18,50 | ab 30,00 bis 32,50 | inkl. G P Z Du T L D KH Dusche und Bad auf der Etage |
| Sanatorien | | | | | | | | | | |
| 10 | Sanatorium Sonnenberg Postfach | 4 10 21 | 35 | 22 | 3 | 2 | 3 | — | ab 57,50 bis 101,00 | inkl. P Z Du B T L D KH Sauna Th |
| 12 | Ahrtalsanatorium Spitznagel Elly Spitznagel Postfach 13 62 | 4 24 91 | 21 | 6 | 9 | — | 3 | a) 20,- 32,- b) 46,- 49,- Do-Zi 85,00 | 23,00 zum Zimmerpreis | G P Z Gg Appart T L ZT D KH Hallenschwimm- bad, Th, Sauna, alle Kassen, Solarium, |

Ihr »Einkaufs-Paradies« in Sinzig

Wir bieten alles unter einem Dach



Starkauf

Kölner Straße 9

Tel.: (0 26 42) 4 10 20

Ein herrlicher Wanderweg entlang der Ahr, vorbei am Tierpark »Schwanenteich«, führt Sie direkt zum Einkaufs-Paradies.

Mit dem Auto erreichen Sie uns in ca. 5 Minuten.

Marienthaler-Ahrweine

ein Begriff durch den Winzerverein 5481 Marienthal

Ruf (0 26 41) 3 48 15

Die Güte unserer Weine fanden Anerkennung durch folgende Prämiierungen:

Deutsche Landwirtschafts-Gesellschaft

**3 Staatsehrenpreise
sowie viele Gold-
und Silbermedaillen**

Landwirtschaftskammer Rheinland-Pfalz

**3 Bundesehrenpreise
sowie viele andere
große Preise**

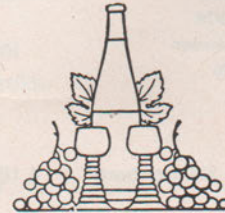

**Eigene Restauration
mit gutbürgerlicher Küche**

Ruf (0 26 41) 3 41 54

Hallenschwimmbad (6 x 12 m)
Sauna — Solarium
Rustikale Gemütlichkeit
Moderner Hotelkomfort
Vielseitige Kurmöglichkeiten
Moderne diagnostische
Einrichtungen
Neuzeitliche Therapie-
abteilung im Hause
Die Therapieabteilung ist auch für
alle Bad Bodendorfer Gäste zu-
gänglich und zu allen Kassen
zugelassen.
Geöffnet: Mo. - Fr. 8 - 13 Uhr
und 14 - 17 Uhr



AHRTAL SANATORIUM SPITZNAGEL

5485 Bad Bodendorf · Tel. (0 26 42) 4 24 92



Haushaltwaren Alfred Hupprich

Ahrtalstraße (an der Ampel)

5485 Sinzig-Bad Bodendorf1

**Große Auswahl:
Haushaltwaren
Geschenk-Artikel
Fahrräder**

**Fahrradverleih
Schlüsseldienst**

täglich geöffnet
von 8.30 Uhr bis 12.30 Uhr
von 14.30 Uhr bis 18.30 Uhr

Gepflegte
Gastlichkeit
erwartet
Sie

im

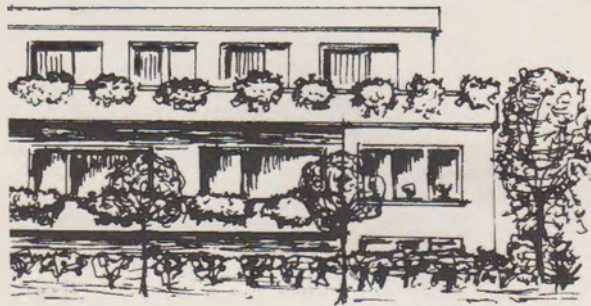

*Haus
Manuela*

5485 Bad Bodendorf
Josef-Hardt-Allee 30
Telefon (0 26 42) 4 36 32

| Nr. im Orts- Plan | Name des Hauses Inhaber Straße, Nr. | Telefon Vorwahl (0 26 42) | Anzahl der Betten | 1-Bett Zimmer flwk | 1-Bett Zimmer Du/WC Bad/WC | 2-Bett Zimmer flwk | 2-Bett Zimmer Du/WC Bad/WC | Zimmer mit Dusche | Übern. inkl. Frühstück a) flwk b) WC/Du | Vollpension in Saison DM | Erläuterungen |
|------------------------------|----------------------------------------------------------------|---------------------------------|-------------------------|--------------------------|-------------------------------------|--------------------------|-------------------------------------|-------------------------|--------------------------------------------------|--------------------------------|-------------------------------------------------------|
| Pensionen | | | | | | | | | | | |
| Teil- und Vollpension | | | | | | | | | | | |
| 15 | Haus in den Gärten Ihn. Käthe Hessler Gartenstraße 18 | 4 21 08 | 22 | 7 | 1 a WC | 3 | — | Do-Zi 4 | a) 18,00 b) 20,00 bis 22,00 | 28,00 bis 32,00 | inkl. G P Z Gg Du B T L D |
| 17 | Haus Manuela Inh. Cissy Panek Josef-Hardt-Allee 30 | 4 36 32 | 12 | 1 | — | 2 | 3 | EZ-Zi 1 | a) 18,- 20,- 23,00 | — — | inkl. G P Z Gg Du B T Appart L KH |
| 18 | Kurpension Geschw. Lorscheid Hauptstraße 39 | 4 15 21 | 8 | 2 | — | 3 | — | — | a) 18,00 | 28,00 bis 29,00 | inkl. P Z Gg Du T KH L auf Wunsch Teil- pension |
| 19 | Haus Ahrmühle Inh. Maria Meid Ahrtalstraße 24 | 4 11 41 | 8 | 2 | — | 3 | — | — | Nach Verein- barung | Nach Verein- barung | inkl. P Z B T L D KH |
| 20 | Haus Rosemarie Inh. Frau K Leisen Am Sonnenberg 6 | 4 28 76 | 8 | 2 | — | 3 | — | — | a) 16,00 bis 17,00 | Halb- pension ab 24,00 | inkl. P Z T L D KH |
| 21 | Haus »Wie Daheim« Inh. H. Simons Hauptstraße 80 | 4 26 71 | 8 | — | — | 4 | — | — | a) 16,00 bis 18,00 | 27,00 bis 30,00 | inkl. P Z Du L KH |
| 22 | Haus Barbara Inh. Frau Barbara Hafenbrock Eilig 6 | 4 21 24 | 7 | 5 | — | 1 | — | — | a) ab 16,50 | 26,50 bis 28,00 | inkl. G P Z Du B D |
| 23 | Restaurant-Pension Günther Oberbillig Hauptstraße 54 | 4 28 89 | 6 | — | — | 3 | — | — | a) 20,00 | | inkl. P Z Gg Du KH |
| 24 | Frau Elisabeth Krupp Eilig 27 | 4 14 55 | 5 | 1 | — | 2 | — | — | a) ab 13,50 | nach Ver- einbarung | inkl. P Z L KH |
| Privathäuser | | | | | | | | | | | |
| 31 | Gästehaus Im Sonnenwinkel Familie Büttner Zeisigweg 4 | 4 22 48 | 8 | — | — | 2 | 2 | — | ab 17,50 | — | inkl. P Z Gg Du B T L KH Sauna Solarium Appart |



| Nr. im Orts- Plan | Name des Hauses Inhaber Straße. Nr. | Telefon Vorwahl (0 26 42) | Anzahl der Betten | 1-Bett Zimmer flwk | 1-Bett Zimmer Du/WC Bad/WC | 2-Bett Zimmer flwk | 2-Bett Zimmer Du/WC Bad/WC | Übern. inkl. Frühstück a) flwk b) WC/Du | Vollpension in Saison DM | Erläuterungen |
|----------------------------|-----------------------------------------------------------------------|---------------------------------|-------------------------|--------------------------|-------------------------------------|--------------------------|-------------------------------------|--------------------------------------------------|--------------------------------|----------------------------------------|
| 32 | Haus Kläre Inh. Frau Kläre Dreimann Josef-Hardt-Allee 20 | 4 21 40 | 6 | 2 | — | 2 | — | 17,00 bis 18,00 | — | inkl. G P Z Du B T L KH |
| 33 | Gästehaus Bauer Hauptstraße 52 | 4 21 87 | 6 | 2 | — | 2 | — | 15,00 | — | inkl. P Z Gg Du T L |
| 34 | Frau Heidemarie Schu_lz Goldguldenweg 24 | 4 12 94 | 5 | 1 | — | 2 | — | 15,00 einschl. | — | inkl. P Z Du B Gg T L KH |
| 35 | Frau Grete Pauly Pastor-Fey-Straße 5 | — | 4 | — | — | 2 | — | 12,50 | — | inkl. Z B T L KH |
| 36 | Frau Gertrud Mies Goldguldenweg 9 | 4 28 13 | 4 | — | — | 2 | — | 14,00 | — | inkl. P Z Gg Du B T L KH |
| 38 | Frau Lucie Manhillen Gartenstraße 7 | 4 27 64 | 4 | — | — | 2 | — | 13,00 bis 15,00 | — | inkl. P Z Gg Du T KH |
| 39 | Haus Sonnenschein Frau A. Schwarz Buchfinkenweg 15 | 4 36 89 | 4 | — | — | 2 | — | 15,00 | — | inkl. P Z Gg Du T L |
| 40 | Haus Siegfried Inh. Frau Marie-Luise Siegfried Buchfinkenweg 17 | 4 26 52 | 4 | — | — | 2 | — | 17,00 | — | inkl. P Z Du B T L KH Grillplatz Gg |
| 41 | Frau Magdalena Unkelbach Hauptstraße 99 | — | 4 | — | — | 2 | — | 12,00 bis 15,00 | — | inkl. P Z Gg KH |
| 42 | Frau Inge Pickert SchOtzenstraße 18 | 4 26 30 | 4 | — | — | 2 | — | 11,00 ofr. | — | Jedes Zi. m. Kochn. P Z Gg Du L KH |
| 43 | Frau Ursula Pothmann Am Finkenstein 39 | 4 26 20 | 3 | 1 | — | — | 1 | ab 18,00 | — | inkl. P Z Gg B T L G Kaminzimmer |
| 44 | Frau Ida Schröder Hauptstraße 130 | 4 31 30 | 3 | 1 | — | 1 | — | 17,00 | — | inkl. P Z B T L KH |
| 45 | Frau Agnes Wilden Gartenstraße 8 | 4 18 17 | 3 | 1 | — | 1 | — | 14,00 | — | inkl. P Z Du B L KH |

Ein Haus der zufriedenen Gäste,
in welchem Sie Ruhe, Erholung
und Geborgenheit finden.



SENIORENHEIM »MARANATA« am Kurgarten

Telefon 0 26 42 / 4 38 55

Unmittelbar am Walde, Kurpark und Thermalbad gelegen!
Kein Verkehr.

Ideal für Dauerheimbewohner und Kurzzeit-Erholungssuchende.

Auch bei leichter Pflegebedürftigkeit sind wir für Sie da. Unsere Küche richtet sich nach den jeweiligen gesundheitlichen Bedürfnissen. Bewährte und gute Kost.

Bürgerliche vegetarische-, Diät- und Schonkost.

Wir würden uns freuen, Sie bei uns begrüßen zu dürfen.

*Bäckerei
Konditorei*

Café Clever

BAD BODENDORF

Hauptstr. 92
Telefon (02642) 4 26 08

täglich geöffnet: 8 – 13 Uhr
14 – 18.30 Uhr



Große Auswahl an tägl.
frischen Torten und Gebäck
Eisspezialitäten
kleine Speisekarte
gepflegte Getränke

Ahr Rotwein

... der Rubin unter den Weinen

Die „Vereinigte Ahrwinzergenossenschaften eG“ Dernau präsentiert sich mit Weinen aus den besten Lagen des Ahrtales als der wichtigste Lieferant des „Rubinroten“. Höchste Auszeichnungen auf den alljährlichen Weinprämierungen bestätigen: Der edle Rote von der Ahr gilt als wahrer Rubin unter den Weinen.



Vereinigte Ahrwinzergenossenschaften eG
 Dernau: Ahrweg 7, Tel. (0 26 43) 12 66 Bad Neuenahr Ahrbrücke 9 39 3 Tel. (0 26 41) 2 60 79

Ferienwohnungen

Frau Elisabeth Berschbach, 5485 Sinzig/Rhein
 Von-Are-Straße 18, Tel. (02642) 42373

Abgeschlossenes Appartement, voll eingerichtet für 2 - 4 Gäste, bestehend aus: 1 Wohn-Schlafzimmer, 1 Doppelschlafzimmer, Küche, Diele, Dusche/WC, Nebenraum, Zentralheizung, sep. Eingang, ruhige waldreiche Lage, ca. 1 km vom Thermalbad Bad Bodendorf entfernt.

Preis: 2 Gäste Tagesmiete 27,50 DM, weitere Gäste nach Vereinbarung, Strom nach Verbrauch, Endreinigung 20,00 DM.

Hermann Dreiner, 5485 Bad Bodendorf
 Schillerstraße 32, Tel. (02642) 43166

Voll eingerichtete Ferienwohnung bestehend aus: 1 Wohnzimmer, 1 Doppelschlafzimmer, 1 Kinderzimmer, Küche, Bad/WC, Fernsehen, 72 m².

Preis: 2 Gäste 30,00 DM, je weiterer Gast 5,00 DM, Nebenkosten: Strom nach Verbrauch, Endreinigung 20,00 DM, Kurtaxe je Gast und Tag 1,00 DM, Kurkarten beim Vermieter.



Entspannung durch
Konzentration!

MINIATUR-GOLF

macht's möglich!

Probieren Sie das Spiel
für jeden Jahrgang von
8 bis 80 f

Besuchen Sie uns -
Sie finden immer nette
Menschen und Unter-
haltung
auf dem Miniatur-Golfplatz am Kurpark an der
Ahrbrücke.

Herzlichst
Ihr H. Fischer

Dieter Beusch, 5485 Bad Bodendorf
 Heerweg 41, Tel. (02642) 42155

Appartement-Wohnung in schönster Südhanglage
 Bad Bodendorfs (Sonnenberg), bestehend aus 1 gr.
 Wohnraum mit Schlafnische, Küche, Dusche/WC, Ter-
 rasse.

Preis: 2 Gäste 35,00 DM, jeder weitere Gast nach Ver-
 einbarung, Strom nach Verbrauch, Endreinigung
 20,00 DM, Kurtaxe Pro Tag und Gast 1,00 DM, Kurkar-
 ten beim Vermieter.

Frau Helga Hardt, 5485 Bad Bodendorf
 Rosenstraße 6, Tel. (02642) 42177

Voll eingerichtete, sehr günstige Ferienwohnung be-
 stehend aus: 1 Wohn-Schlafzimmer und 1 Doppel-
 schlafzimmer, Küche, WC/Dusche und Bad, unmittel-
 bar am Wald, Kurgarten und Thermalschwimmbad ge-
 legen. Parkplatz vorhanden, sep. Eingang, Fernsehen,
 Kosmetik-Praxis im Hause

Preis: 2 Gäste Tagesmiete 35,00 DM je weiterer Gast
 nach Vereinbarung, Endreinigung 20,00 DM, Strom
 nach Verbrauch, Kurtaxe je Gast und Tag 1,00 DM
 Kurkarten beim Vermieter

Hotels in Sinzig/Stadt

| Nr. im Orts-Plan | Name des Hauses Inhaber Straße, Nr. | Telefon Vorwahl (0 26 42) | 1-Ben Zimmer Ilwk | 1-Ben Zimmer Dusche | 2-Ben Zimmer Ilwk | 2-Ben Zimmer Dusche | 3-Ben Zimmer Ilwk | 3-Ben Zimmer Dusche | Übern. inkl. Frühs!Ock | Erläuterungen |
|------------------|-------------------------------------------------------------------------------|---------------------------------|-------------------------|---------------------------|-------------------------|---------------------------|-------------------------|---------------------------|------------------------------|-----------------------------------------------------------|
| — | Haus Im Berge Ch. Pörzgen Burggrafenstraße 23 | 4 16 35 | 6 | — | 4 | — | — | — | 22,00 | inkl. flwk G P Z Gg L Dusche a. d. Etage |
| — | Hotel-Restaurant Alt Sinzig Inh. G. Rauelser Kölner Straße 5 | 4 27 57 | 2 | — | 2 | — | — | — | 22,00 | inkl. P G Gg Etagenbad Pension nach Vereinbarung |

Schwimmbad-Restaurant und Cafe

im Kurgarten innerhalb des Thermalbades

Geöffnet: Ab Karfreitag jeden Jahres von 10 bis 19 Uhr

Angenehmer Aufenthalt Gutbürgerliche Küche Solide Preise Gebäck nach Wahl

Inh. Hanni Greifenhagen Bad Bodendorf Tel. (0 26 42) 4 14 74 / Priv. (0 22 28) 4 79

Frau Lieselotte Hinkel, 5485 Bad Bodendorf
Rosenstraße 9, Tel. (02642) 43703

Voll eingerichtete Ferienwohnung für 2 • 3 Gäste bestehend aus: 1 Doppelzimmer, 1 Einzel-Schlafzimmer, Wohnzimmer, Farbfernsehen, Küche, Bad/WC, Heizung, ca. 75 m² überdachte Terrasse im Garten, 2 Min. vom Wald, Kurgarten und Thermal-Schwimmbad entfernt.

Preis: Einschl. Strom 2 Gäste 25,00 DM, 3 Gäste 35,00 DM, Endreinigung 20,00 DM, Kurtaxe je Gast und Tag 1,00 DM, Kurkarten beim Vermieter, Parkplatz.

Frau Lony Lux, 5000 Köln 40 (Junkersdorf)
Frankenstraße 81, Tel. (0221) 48677

Ferienwohnung: Burggrafenstraße 700 m vom Kurgarten und Thermalbad, Schlafzimmer, Wohnzimmer, Diele, Bad/WC, Küche, in sehr ruhiger Lage, unmittelbar am Wald liegend, für 2 - 4 Gäste ausgestattet, 60 m² (Fernsehen) Liegewiese.

Preis: 2 Gäste 30,00 DM, je weiterer Gast 8,00 DM, Nebenkosten: Strom nach Verbrauch, Endreinigung 20,00 DM, Kurtaxe je Gast und Tag 1,00 DM, Kurkarten im Verkehrsamt.

Hotel-Kurpension Haus Waldesruh
Ing. Kohrock, Am Kurgarten 12,
5485 Bad Bodendorf, Tel. (02642) 42102

2 Einzel-Ferienappartements, 1 Doppel-Ferienappartment bestehend aus: Wohn- und Schlafzimmer, Umkleideraum, Bad bzw. Dusche/WC, voll eingerichtete Kochnische, sep. Eingang vom Garten, in unmittelbarer Nähe vom Kurpark und Thermalschwimmbad.

Preis: Einschl. Strom, Geschirr und Wäsche Einzelappartment 22,00 DM, Doppelappartment 40,00 DM, Endreinigung 25,00 DM. Auf Wunsch auch mit Halb- oder Vollpension, Kurtaxe je Gast und Tag 1,00 DM, Kurkarten beim Vermieter.

Gästehaus Hannelore Janitzki, 5485 Bad Bodendorf
Straße am Kurgarten/Ecke Freih.-v.-Stein-Str. 12
Tel. (02642) 43855

Ferienwohnung bestehend aus: 1 Doppelzimmer, 1 Wohnzimmer mit Bettcouch, Dusche/WC, Küche, - große Liegewiese im Garten, 2 Min. bis zum Kurgarten und Thermalschwimmbad.

Preis: Einschl. Strom, Geschirr und Wäsche, 2 Gäste je Tag 35,00 DM, jeder weitere Gast nach Vereinbarung, Endreinigung 20,00 DM, Kurtaxe je Gast und Tag 1,00 DM. Kurkarten beim Vermieter.

Wandern Sie zum

Felenturm

auf dem MÖhlenberg, mit dem wunderschönen Rundblick Rhein, Siebengebirge, Westerwald, Ahrtal (Vier-Täler-Blick) und kehren Sie ein in die nahe gelegene

Cäcilia-Hütte

Geöffnet: samstags ab 14.00 Uhr
sonntags ab 10.00 Uhr

**Preiswerte Getränke, Kaffee,
Kuchen, Schnittchen.**

Frau Gertrud Heuser, 5485 Sinzig/Rhein
Burggrafenstraße 52a, Tel. (02642) 43733

1 Wohn-Schlafzimmer, (Doppelbett und Doppelcouch), mit Dusche, eingerichtet für 2 - 4 Gäste, Kochnische kompl., 2 Kochplatten, Kühlschrank, sep. Eingang, 2 Gäste Tagesmiete 30,00 DM, je weiterer Gast 10,00 DM, Endreinigung 20,00 DM

Wohn-Schlafzimmer für einen Gast kompl. eingerichtet mit kleiner Küche, sep. Eingang, 15,00 DM, Endreinigung 20,00 DM.

Frau Ursula Pothmann, 5485 Bad Bodendorf
Am Finkenstein 39, Tel. (02642) 42620

Abgeschlossenes Appartment, Wohn- und Schlafzimmer, Küche, Diele, Dusche/WC, Nebenraum, Zentralheizung, sep. Eingang, ruhige waldreiche Lage.

2 Gäste 30,00 DM, weitere Gäste nach Vereinbarung, Nebenkosten: Strom nach Verbrauch, Endreinigung 20,00 DM, Kurtaxe je Gast und Tag 1,00 DM, Kurkarten beim Vermieter. Bei eigener Wäsche Preisnachlaß.

Frau Cissy Panek, 5485 Bad Bodendorf
Josef-Hardt-Allee 30, Tel. (02642) 43632

Ferienappartment bestehend aus: Wohn-Schlafraum mit Doppelbett und Schlafcouch, Dusche/WC, Kochn., Fernsehen, ca. 34 m²

Preis: 2 und 3 Gäste 30,00 DM, einschl. Strom, Geschirr und Wäsche, Endreinigung 20,00 DM, Kurtaxe je Gast und Tag 1,00 DM, Kurkarten beim Vermieter

Frau Herti Simons, 5485 Bad Bodendorf
Freih.-v.-Stein-Str. 21, Tel. (02642) 42188

1 Zimmer-Ferienappartment, Nähe Wald und Kurpark, voll eingerichtet m. franz. Doppelbett und Liege, Kochn., Dusche/WC, ca. 22 qm, 2-3 Gäste 25,- DM, Strom nach Verbrauch, Endreinigung 20,- DM, Kurtaxe je Tag und Gast 1,- DM, Kurkarten beim Vermieter.

Frau Elly Lehnen, 5485 Sinzig/Rhein
Mühlenbergweg 21, Tel. (02642) 41284

Abgeschlossene Ferienwohnung, voll eingerichtet, für 2 - 3 Gäste, bestehend aus: Doppelschlafzimmer, Wohnzimmer, Kochnische, Bad/WC, Heizung (bei Bedarf Zuschlag) gepflegte Liegewiese, ruhige Höhenlage, ca. 1 km vom Thermalbad Bad Bodendorf entfernt.

Preis: 2 Gäste Tagesmiete 30:00 DM, Weiterer Gast nach Vereinbarung, Strom nach Verbrauch.

Rundfahrten- Übersicht Kreis Ahrweiler

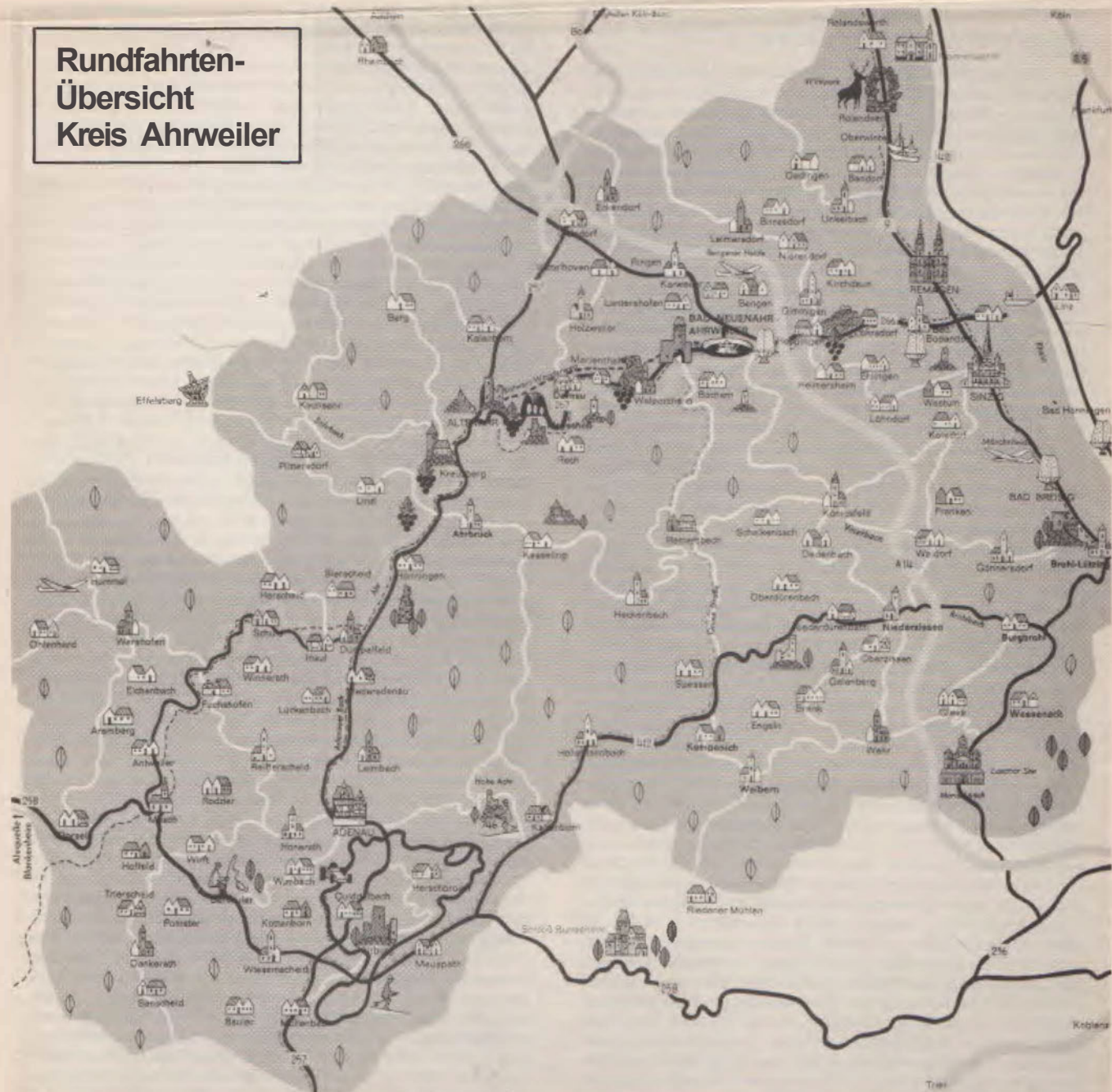

Vorschläge für Rundfahrten mit dem eigenen PKW Rundfahrt Eifel · Ahr · Rhein ca. 145 km

Von Bad Bodendorf Ober B 266 nach Bad Neuenahr-Ahrweiler Größtes Heilbad von Rheinland-Pfalz: 30 · C warme alkalische Quellen, Thermal-Badehaus, Thermal-Hallen-Bewegungsbad, Trinkhallen, Kurhaus mit Festsälen und Kurtheater, Kuranlagen. Spielbank mit Roulette, Baccara und Black Jack nach internationalen Regeln sowie elektronisches Roulette. Fußgängerzone. Frei- und Hallenbad, Tennis, Wurftaubenschießstand, Sonderlandeplatz mit Rundflügen, Trimm-Parcours, Wandern (Aussichtsturm Neuenahrer Berg, Rotwein-Wanderweg, medizinische Kurwege), Willibroduskirche, Beethovenhaus, Stadtbibliothek (ehem. kurpfälzische Rentmeisterei) - Weiterfahrt auf der B 267 - Ahrweiler Mittelalterliches Stadtbild, Stadtmauer, Stadttore und Wallgraben. Fröhgotische Hallenkirche St. Laurentius, Kloster Kalvarienberg, Ahrbaumuseum im »Weißen Turm«, Fußgängerzone, Freibad, Minigolf, Wandern (Rotwein-Wanderweg) - Walporzheim Bekannter Weinort, Weinhaus St. Peter, von 1246 - 1803 Weingut des Kölner Domstiftes, Bunte Kuh, sagenumwobene Felspartie, Wandern (Rotwein-Wanderweg) - Marienthal Staatliche Weinbaumöäne, ehem. Augustinerinnenkloster, Ruine der Klosterkirche - Demau Großer Weinbauort, z.Zt. Durchführung von Flurberreinigungsmaßnahmen, Pfarrkirche mit Grabkreuzen des 17. und 18. Jahrhunderts, Südlich des Ortes Wandergebiet Krausberg mit Wanderhütte und Aussichtsturm (einmaliger Panoramablick!) Rotwein-Wanderweg - Rech Weinbauort, hist. Steinbrücke über die Ahr aus dem 18. Jahrhundert mit Statue St. Nepomuk, Wandern (Steinerberggebiet, Rotwein-Wanderweg) - Mayschoß Weinbauort, älteste Winzergenossenschaft der Welt (1868), Kellerbesichtigung mit Führung, Ruine der Saffenburg (11. Jahrhundert), Marmorgrabmal in der Pfarrkirche, Wandern (Rotwein-Wanderweg, Schutzhütte Akropolis, Aussichtspunkte Sehrock, Ümmerich) - Laach Hist. Gasthaus »Lochmühle«, Felspartie »Guckley« (Basalt), Wohnhaus mit Glocke der 1804 vom Hochwasser zerstörten Kapelle - Reinerzhoven Kapelle - Altenahr Weinbauort, Ruine der Burg Are (12. Jahrhundert), rom. Pfarrkirche, (12. Jahrhundert), Straßentunnel (eröffnet 1834) mit Markierung der Ahr-Hochwasser, Sesselseilbahn, Minigolf, Trimm-Pfad, Wandern (Rotweinwanderweg, Schutzhütte Eifelblick, Aussichtspunkte Horn, Sehrock, Teufelsloch, Schwarzes Kreuz, Weißes Kreuz - Weiterfahrt auf der B 257 - Altenburg Burgfelsen der 1096 zerstörten »Rifenesburg« - Kreuzberg Burg Kreuzberg (14. Jahrhundert) mit Burgkapelle, Wandern, Mündung des Sahr- und Vschelbaches, Abzweigung ins Sahrtal zum größten Radioteleskop der Welt bei Effelsberg und nach Kirchsahr (bedeutendes Altarbild der Kölner Malerschule) - Pützfeld Wallfahrtskapelle mit barocker Ausstattung - Brück Malerisch gelegene Kapelle oberhalb des Dorfes, Mündung des Kesselinger Baches, Abzweigung nach Kesseling (Wandergebiet Steinerberg mit Fernsicht, Wachholder-Schutzgebiet Köllmich und Wibbelsberg bei Staffel), Freibad, Wandern -

Hönningen Pfarr(i)rolle, Hubertus-Kapelle am linken Ahrufer, hinter Hönningen Abzweigung zur Teufelsley (ausgedehnter Quarzkitfelsen, Naturdenkmal) - Liers Mündung des Liersbaches, Abzweigung durchs Liersbachtal nach Obliers (Reiten, Ruine Wensburg) - Dümpelfeld Mündung des Adenauer Baches in die Ahr, aite rom. Pfarrkirche, Waridem (Teufelsley, Hohe Warte, Hohe Acht) - Abzweigung und Weiterfahrt über die Landesstraße 73 ahraufwärts - Insul Umlaufberg »Alte Burg« - Schuld Ahrbogen mit Steilfelsen, Kirche, Schornkapelle (Wallfahrtskapelle); Freilichtbühne, Wandern, Minigolf, Freibad - Fuchshofen Wandern, Angeln - Antweller Am Fuße des Aremberg (Vulkankegel mit Ruine der Burg Aremberg, Naturschutzgebiet), Wandern - Müsch Mündung des Trierbaches, Kapelle, Wandern - Weiterfahrt Ober die B 258 - Kirmutscheid Alte Pfarrkirche - Barweiler Wallfahrtsort, Kirche, Wandern - Wiesemscheid - Nürburgring Internationale Rennstrecke, eröffnet 1927, Streckenlänge der Nordschleife 22,8 km mit 73 Kurven, Länge der Start-Ziel-Schleife 2,3 km, höchster Punkt 620 m, tiefster Punkt 300 m, Gefälle bis zu 11 %, Steigungen bis zu 27 % (Steilstrecke), Möglichkeit zur Rundfahrt - Nürburg Luftkurort, Nürburg (12. Jahrhundert, Femsicht), Wandern, Wintersport (Sprungschanze, Langlauf, Rodeln) - Stichfahrt über die Landesstraße 92 oder die Bundesstraße 257 nach - Adenau Am Nürburgring gelegenes Marktstädtchen, Endpunkt der Ahrtal-Eisenbahn, rom. Pfarrkirche, Fachwerkhäuser, Hallen- und Freibad, Wandern (Hohe Acht, Nörburg) - Weiterfahrt über die Bundesstraße 258, später 412 - Kaltenborn-Jammelshofen Hohe Acht, höchster Berg der Eifel (746 m), Aussichtsturm, Wandern, Wintersport - Hohenleimbach - Kempenich Burgberg mit geringen Ruinresten, Kapelle Kreuzwäldchen, Wandern (Engelner Kopf 569 m, Wollrather Kopf 642 m, Brohltalweg) - Hannebach Quelle des Brohlbaches, Reiten - Niederdürenbach Burgruine Olbrück (um 1100 erbaut) Reiten - Niederrissen Vulkankrater Bausenberg (Naturschutzgebiet), Burgruine Olbrück, Wandern (Vulkanweg, Brohltalweg), Vulkan-Expres - Weiterfahrt Ober die Landesstraße 82 - Wehr in einem Vulkankrater gelegen, Kohlendioxidquellen, sehenswerte Pfarrkirche, ehem. Kloster, Wandern - Weiterfahrt Ober die Landesstraße 114 und 115 - Gleys Wandern (Laacher See-Gebiet) - Maria Laach Benediktinerabtei, rom. Basilika (erb. 1093 -1250), Laacher See (größtes Eitelmaar, Naturschutzgebiet), Wandern, Rudern, Schwimmen, Segeln - Weiterfahrt über die Landesstraße 113 - Wassenach Barockes Burghaus, alter Glockenturm, Wandern (Lydiatum auf dem Kraterand des Laacher Sees mit einmaligem Rundumblick) - Weiterfahrt durch das Brohltal über die Bundesstraße 412 - Bad Tönnisstein Unterweg Traßwände, Heilbrunnen, der bereits in kurfürstlicher Zeit als Bad betrieben wurde, Schweppenburg - Brohl-Lützing an der Mündung des Brohlbaches, Burg Brohleck, Vulkan-Expres, Wandern (Rhein Höhenweg, Brohltalweg) - Weiterfahrt über die Bundesstraße 9 rheinabwärts - Bad Breisig Heil- und Thermalbad an der Mündung des Vixtbaches Burg Rhelndock, altes Zollhaus, Barockkirche St. Marien und Kirche St. Viktor in Oberbreisig

mit Wandgemälden, Kurhaus, Kurpark, Schiffsanlegestelle, Wandern, Tennis, Reiten, Minigolf, Thermalhallenbäder, Thermalwellenbad, Aundflüge - Sinzig Sinzig, röm. »Sentiacum«, Barbarossapfalz, rom. Pfarrkirche St. Peter (13. Jahrhundert), Schloßmuseum, Schwimmbad, Tennis, Minigolf, Trimm-Parcours, Wandern (Rheinhöhenweg, Ahruferweg), Aussichtsturm (Feltenturm), Ahrmündung zwischen Sinzig und Remagen-Kripp - Remagen Altes Römerkastell »Rigomagus«, Reste der mittelalterlichen Ringmauer, Wallfahrtskirche St. Apollinaris (bedeutende Nazarener-Fresken), Pfarrkirche St. Peter und Paul, rom. Pfarrhof, Museum, Pfeiler der hist. Rheinbrocke, Schiffsanlegestelle, Stadtteile Kripp (Ahrmündung, Rheinfähre), Oberwinter (Fachwerkbauten, Kirche, Jachthafen), Rolandswerth (Kloster Nonnenwerth, Rolandsbogen), Rolandseck (Künstlerbahnhof, Wildpark), Wandern (Rheinhöhenweg), Allwetterbad, Minigolf, Tennis, Reiten - Bundesstraße 9 bis zur Abzweigung Bundesstraße 266 (Ahr-Rotwein-Straße) - Sinzig-Bad Bodendorf Thermal-Heilbad, St. Josefssprudel, Kurhaus, Kurpark, Wandern, (Rheinhöhenweg, Ahruferweg, Feltenturm mit Panorama-blick), Tennis, Minigolf, Trimm-Parcours, Thermal-Freibad

Rundfahrt Rhein· Eifel ca. 110 km

Von Bad Bodendorf über die B 266/B 9 nach Remagen Altes Römerkastell »Rigomagus«, Reste der mittelalterlichen Ringmauer, Pfarrkirche St. Peter und Paul, rom. Pfarrhof, Wallfahrtskirche St. Apollinaris (bedeutende Nazarener-Fresken), Museum, Pfeiler der hist. Rheinbrocke, Schiffsanlegestelle, Allwetterbad, Tennis, Minigolf, Wandern, Reiten, Stadtteil Kripp: Ahrmündung, Rheinfähre. - Oberwinter Stadtteil von Remagen, Fachwerkbauten, kath. und evgl. Kirche, Yachthafen - Stichfahrt über die Bundesstraße 9 - Rolandseck Stadtteil von Remagen, Künstlerbahnhof, Wildpark, herrlicher Siebengebirgsblick - Rolandswerth Stadtteil von Remagen, Insel Nonnenwerth mit Franziskanerinnenkloster, ehem. Benediktinerinnenkloster, Rolandsbogen, Rodderberg (Vulkankrater, Naturschutzgebiet) - von Oberwinter über die Kreisstraße 41 nach Birgel Stadtteil von Remagen, Rheinhöhensiedlung mit Ausblick auf Rhein und Siebengebirge - Bandorf Stadtteil von Remagen, Zehnthof - Weiterfahrt über die Kreisstraße 40 - Unkelbach Stadtteil von Remagen - o-edingen Stadtteil von Remagen, alte Kirche als heutige Friedhofskapelle - Weiterfahrt über die Kreisstraße 40 bis zur Einmündung in die Landesstraße 79 - Leimersdorf Gde. Grafschaft, fruchtbares Lößgebiet - Weiterfahrt über die Landesstraße 80 - Nierendorf Gde. Grafschaft - Gimmlingen Stadtteil von Bad Neuenahr-Ahrweiler, Ruine der ehem. Reichsburg Landskrone, alte Kirche, Wandern (Rotweinwanderweg) - Heppingen Stadtteil von Bad Neuenahr-Ahrweiler, Ruine Landskrone, altes Brunnenhaus, Wandern (Rotweinwanderweg) - Weiterfahrt über die Bundesstraße 266 bis - Bad Neuenahr Größtes Heilbad von Rheinland-Pfalz, 30 ° C warme alkalische Quellen, Thermal-Badehaus, Kurhaus mit Festsälen und Kurtheater, Kurpark, Trinkhallen, Anlagen, Spielbank mit Roulette, Baccara und Black Jack nach int. Regeln so-

wie elektronisches Roulette, Willibroduskirche, Beethovenhaus, Stadtbibliothek (ehem. kutpfälzische Rentmeisterei), Fußgängerzone, Frei- und Hallenbad, Thermal-Hallen-Bewegungsbad, Tennis, Wurftaubenschießstand, Sonderlandeplatz mit Rundflügen, Wandern (Rotwein-Wanderweg), Aussichtsturm Neuenahrer Berg, Medizinische Kurwege) - Weiterfahrt über die Landesstraße 83 - Königsfeld im Vinxtbachtal, alte Kirche, Fachwerkhäuser, Wandern - Weiterfahrt über die Landesstraße 88 - Dedenbach Höhendorf zwischen Vinx- und Brohltal - Rodder - Niederzissen Vulkankrater Bausenberg (Naturschutzgebiet), Ruine Olbrück, Vulkanexpreß, Wandern (Vulkanweg, Brohltalweg) - Weiterfahrt über die Bundesstraße 412 im Brohltal aufwärts - Oberzissen Ruine Olbrück, Vulkanexpreß, Wandern (Brohltalweg), Angeln - Niederdürenbach Ruine Olbrück, Reiten - Weiterfahrt über die Kreisstraße 52 - Büschhöfe - Oberdürenbach Wandern (Königssee) - Schelborn - Weiterfahrt über die Landesstraße 83 - Hannebach Quelle des Brohlbaches, Reiten - Weiterfahrt über die Bundesstraße 412 - Spessart - Kempenich Burgberg mit geringen Ruinenresten, Kapelle Kreuzwäldchen, Pfarrkirche, Wandern (Brohltalwanderweg, Engelder Kopf 569 m, Wollrather Kopf 642 m) - Weiterfahrt über die Landesstraße 83 - Weibem Tuffsteinbrücke, Steinsägewerke, Wandern - Weiterfahrt über die Landesstraße 114 - Wehr Ehem. Prämonstratenserkloster, sehenswerte Pfarrkirche mit Barockaltar in einem Vulkankrater gelegen, Kohlsäurequellen, Wandern - Gleys Wandern (Laacher See-Gebiet) - Von Gleys Stichfahrt über die Landesstraße 115 und 113 - Maria Laach Benediktinerabtei, romanische Basilika (1093 - 1250) Laacher See (größtes Eifelmaar, Doppelkrater, Naturschutzgebiet), Wandern (Vulkanweg, Seeweg), Schwimmen, Rudern, Segeln - Weiterfahrt über die Landesstraße 115 - Burgbrohl Schloß Burgbrohl, alte Kirche auf die zahlreichen, kohlen-säurehaltigen Quellen und die Vulkangesteine zurückgehende Industrie, Wandern (Vulkanweg), Vulkan-Expreß, talabwärts Traßwände - Weiterfahrt über die Bundesstraße 412 durch das Brohltal abwärts - Bad Tönningstein Heilbrunnen, der bereits in kurfürstlicher Zeit betrieben wurde, Schwepenburg - Brohl-Lützing Hafenstadt am Rhein an der Mündung des Brohlbaches, Burg Brohleck, Vulkan-Expreß, Wandern - Weiterfahrt über die Bundesstraße 9 rheinabwärts - Bad Breisig Heil- und Thermalbad an-der Mündung des Vinxtbaches, Burg Rheineck, altes Zollhaus, Barockkirche St. Marien und Kirche St. Viktor- in Oberbreisig mit Wandgemälden, Kurhaus, Kurpark, Schiffsanlegestelle, Wandern, Tennis, Reiten, Minigolf, Thermalhallenbäder, Thermalwellenbad, Rundflüge - Weiterfahrt von Rheineck über die Landesstraße 87 durch das Vinxtbachtal - Der Vinxtbach ist historische Grenze, in seinem Einzugsbereich verlief die Trennungslinie zwischen den römischen Provinzen Nieder- und Obergermanien, später zwischen den Rhein- und Moselfranken - Gönnersdorf sehenswerte Pfarrkirche - Waldorf Fachwerkhäuser, alte Pfarrkirche - Weiterfahrt über die Landesstraße 82 - Franken alte Kirche, Reiten - Schloß Ahrenthal Anlage des 18. Jahrhunderts anstelle einer spät-mittelalterlichen Burganlage

100 Jahre

Sinziger  Zeitung

KRUPP

SEIT 1-876

Druck „i FRANZ KRUPP Sinzig

 +  ruck +  naatz + **Reprografie + Buchbinderei**

VERLAG

Sinziger Zeitung - Verkehrsanz91g&r wn Snig - Rhein-Ahr Verkehrsanzeiger

In unserem Fach . . . Alles unter einem Dach



bietet Ihnen der

-Markt JUPP SCHULD

auf einer Verkaufsfläche von ca. 250 qm finden Sie

eine Rasting-Frischfleisch-Abteilung
eine Fachdrogerie mit Foto-Abteilung
feine Weine, Spirituosen etc.
täglich frisches Obst und Gemüse

ein Besuch lohnt sich immer!



Hauslieferungen jederzeit

Jupp Schuld Bad Bodendorf, Hauptstraße 100 Telefon 43369

